

2022/23



Ersatzteile & Zubehör
Handels GmbH.

KATATALOG



Ihr Partner,
wenn es um Technik geht!

Oberharrern 33
A-4691 Schlatt
Tel.: 0043 (0)7673 / 30703
Fax: 0043 (0)7673 / 30703-40
email: verkauf@oekoprofi.com

www.oekoprofi.com

Anhängetechnik

Zugmäuler automatisch und manuell

ZUGMÄULER NACH SCHLITTENWEITE

SCHLITTENWEITE 200mm, BOLZEN 25mm, NUTBREITE 32mm

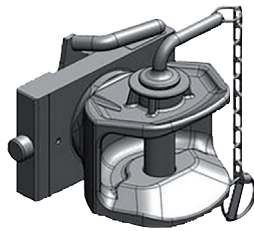
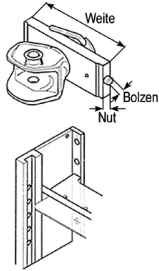

Nr.	Bezeichnung	verwendbar anstelle von	Fabrikat	Bolzen
107016	Zugmaul Ausführung: manuell mit Bolzen, STL 1300kg	03200501A02	Scharmüller	32 mm

SCHLITTENWEITE 255mm, BOLZEN 25mm, NUTBREITE 32mm

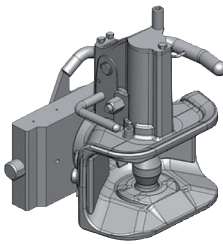
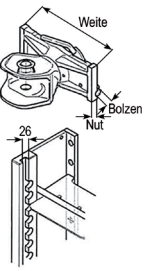

Nr.	Bezeichnung	verwendbar anstelle von	Fabrikat	Bolzen
107017	Zugmaul Ausführung: automatisch, STL 2000kg	032553021A02	Scharmüller	38 mm

SCHLITTENWEITE 293mm, CRAMER BOLZEN 22mm, NUTBREITE 30mm



Nr.	Bezeichnung	verwendbar anstelle von	Fabrikat	Bolzen
107146	Zugmaul Ausführung: automatisch, STL 2000kg passend zu Case IH D: 1246,1255XL,1455XL; Deutz: D: 10006,13006,16006; Same: Laser: 160 Rubin: 190	KU2000293NB	Walterscheid	38 mm

SCHLITTENWEITE 295mm, SCHARMÜLLER BOLZEN 25mm, NUTBREITE 26mm

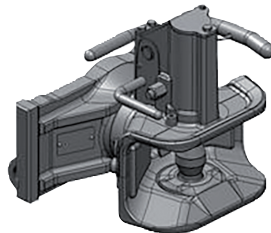
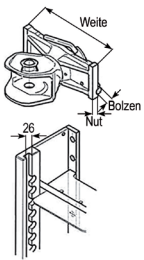

Nr.	Bezeichnung	verwendbar anstelle von	Fabrikat	Bolzen
107050	Zugmaul Ausführung: CHI automatisch, STL 2500kg passend zu Steyr 900: 942,948,948M,952M,955,958M,963M,964,968M,970,975M 9000: 9078,9078M,9080M,9080MT,9083M,9085MT,9086,9086M,9090M,9090MT,9094,9094M,9095MT,9100M,9100MT,9105MT 9100: 9105,9115,9125,9145 CVT: 120,130,150,170,6135,6145,6155,6170,6190,6195; Valtra-Valmet: A83	052953321A02	Scharmüller	38 mm

SCHLITTENWEITE 309mm, CRAMER BOLZEN 22mm, NUTBREITE 30mm



Nr.	Bezeichnung	verwendbar anstelle von	Fabrikat	Bolzen
107147	Zugmaul Ausführung: automatisch, STL 2000kg	KU2000309NB	Walterscheid	38 mm

passend zu Belarus: Serien: 100, 500, 800, 900, MIG, MTS;
Claas: Scorpion 6030;
Case IH: Serien: 32, 42, Compact, CX, MX;
Deutz-Fahr: Serien: 5, 5 D/G/TTV/07, AgroCompact, AgroCompact 3, AgroFarm, AgroFarm Tier 3, AgroLux, AgroLux Tier3, AgroPlus, AgroPlus F/F Tier 3/Tier 3/V Tier 3/S/S Tier 3, AgroPrima, AgroStar, AgroStar Freisicht, AgroXtra, Intrac;
Hürlihan: Serien: H 356 - H 488, H 362 - H 478-4, H Elite, H Prestige, Prestige, XA, XB, XB MAX, XB Max Com3, XE, XM, XM Tier 4, XT;
Landini: Serien: 60, 80, Atlas, Blizzard, Ghibli, Mythos, Power Farm, R, Rex;
Lamborghini: Serien: 700, Crono, Formula, Grand Prix, Nitro, Premium, Spire Target;
Lindner: Geotrac: 50, 60, 63, 64, 65, 70, 73, 74, 75, 80, 83, 84, 85, 93, 94, 100, 103;
New Holland: Serien: TD, TL, TL-A;
Massey Ferguson: Serien: 100, 200, 203, 300, 303, 307, 500, 1000, 1004, 3000, 3100, 4200, 4300, 6100, FE 35;
Mc Cormick: Serien: C-Max, CX, F, MTX;
Renault: Ares: 540, 550, 610, 620, 630, 640;
Same: Serien: Antares, Argon, Dorado, Dorado F/S, Explorer, Explorer C/III/II Special/T-TB/Tier 3/4, Golden, Row Crop, Silver, Virtus;
Steyr: Serien: 80, 900, M900, 9000, M9000, 9000MT;
Ursus: Serien: 2800, 3500, 4500, 5000;
Zetor: Serien: Forterra, Proxima, Proxima Plus/Power, UR1/2/3

SCHLITTENWEITE 310mm, ARCHETTI BOLZEN 22mm, NUTBREITE 28mm

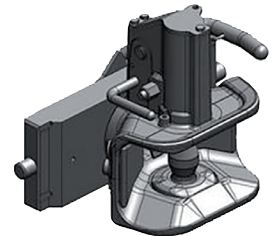
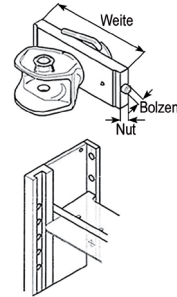

Nr.	Bezeichnung	verwendbar anstelle von	Fabrikat	Bolzen
107018	Zugmaul Ausführung: automatisch, STL 2000kg	033103321A02	Scharmüller	28 mm

passend zu New Holland T4.55, T4.65, T4.75

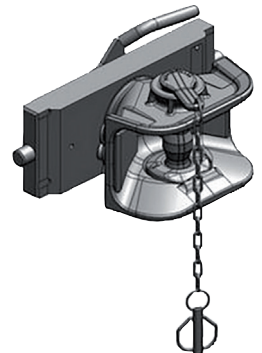
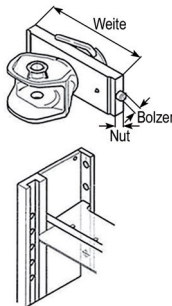

Nr.	Bezeichnung	verwendbar anstelle von	Fabrikat	Bolzen
107020	Zugmaul Ausführung: manuell, STL 120kg	03310507A02	Scharmüller	28 mm

Zugmäuler automatisch und manuell

SCHLITTENWEITE 310mm, ORLANDI BOLZEN 25mm, NUTBREITE 38mm

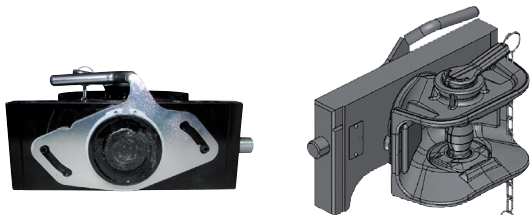

Nr.	Bezeichnung	verwendbar anstelle von	Fabrikat	Bolzen
107019	Zugmaul	03310506A02	Scharmüller	38 mm

Ausführung: manuell, STL 2000kg

SCHLITTENWEITE 311mm, FENDT BOLZEN 22mm, NUTBREITE 30mm

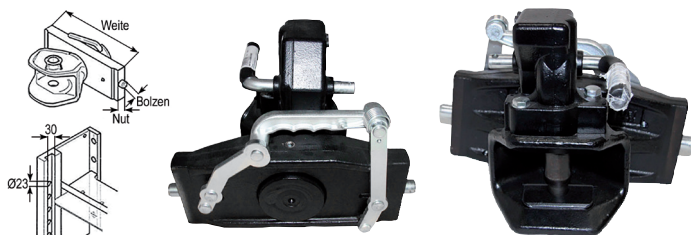

Nr.	Bezeichnung	verwendbar anstelle von	Fabrikat	Bolzen
107148	Zugmaul	KU2000311NA	Walterscheid	32 mm

Ausführung: automatisch, STL 2000kg

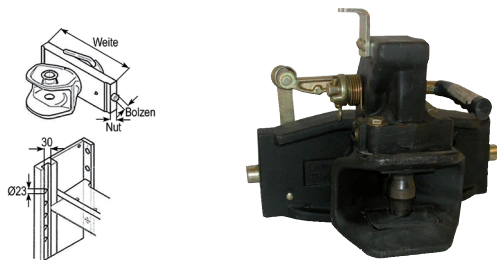

Nr.	Bezeichnung	verwendbar anstelle von	Fabrikat	Bolzen
107149	Zugmaul	KU2000311NB	Walterscheid	38 mm

Ausführung: automatisch, STL 2000kg
passend zu Challenger: 525B, 535B, 545B, 555B, 565B, 575B;
Deutz-Fahr: 5100, 5110, 5120; Fendt: Serien: 300, Farmer 300/400, Favorit 500/700, GT, Xylon; **Massey Ferguson:** 4707,4708,4709,6614,6615,6616,7465, 7475,7480,7485,7490,7495,7497,7499,7615,7616,7618,7619,7620,7622,7624;
Valtra-Valmet: A84, A94

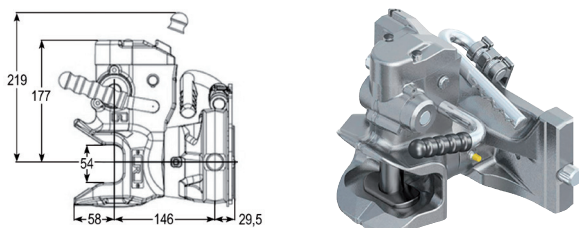

Nr.	Bezeichnung	verwendbar anstelle von	Fabrikat	Bolzen
107199	Zugmaul	RO855D12305	Rockinger	32 mm

Ausführung: automatisch, für Sensor Vorbereitung, STL 2000kg
passend zu Fendt Serien: 400, 500, 700, 800, Farmer 300/400, Favorit 500/600/700, GT, Xylon;
Massey Ferguson: 6614, 6615, 7465, 7475, 7480, 7485, 7490, 7495, 7497, 7499, 7615, 7616, 7618, 7619, 7620, 7622, 7624

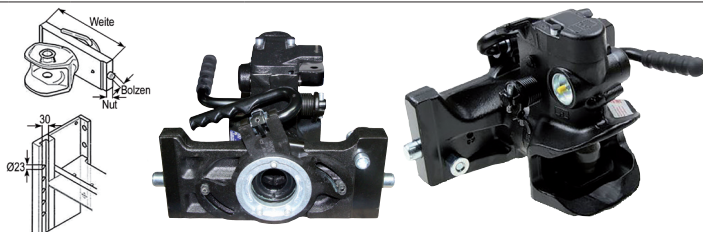

Nr.	Bezeichnung	verwendbar anstelle von	Fabrikat	Bolzen
107207	Zugmaul	RO865D12305	Rockinger	38 mm

Ausführung: automatisch, für Sensor Vorbereitung, STL 2000kg
passend zu Fendt Serien: 400, 500, 700, 800, Farmer 300/400, Favorit 500/600/700, GT, Xylon

SCHLITTENWEITE 311mm, FENDT BOLZEN 22mm, NUTBREITE 30mm

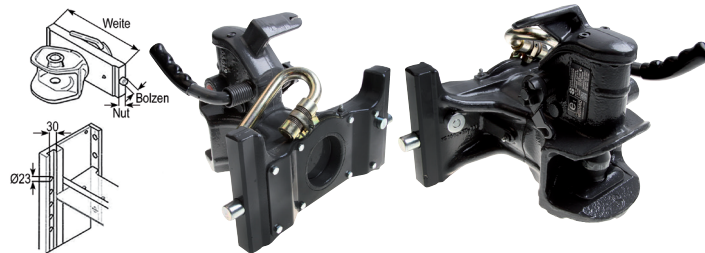

Nr.	Bezeichnung	verwendbar anstelle von	Fabrikat	Bolzen
107097	Zugmaul	HS16001KU38	Sauerermann	38 mm

Ausführung: automatisch verstärkt, STL 2000

passend zu Case-IH 3210, 3220, 3230;
Deutz-Fahr: AgroCompact: 60, 70, 80, 90 AgroPlus: 60, 70;
Fendt: Farmer: 307, 308, 309, 310, 311, 312 Favorit: 509, 510, 511, 512, 514, 515, 611, 612, 614, 615, 620, 622, 626, 711, 712, 714, 716, 815, 817, 818;
Massey Ferguson: 3050, 3055, 3060, 3065, 3070, 3075, 3080, 3085, 3090, 3095, 4215, 4220, 4225, 4235, 4245, 4255, 4260, 4270, 6120, 6130, 6140, 6150, 6160, 6170, 6180, 6190; **Same Silver:** 130;
Zetor: UR1: 3321, 3341, 4321, 4341, 5321, 5341, 6321, 6341, 7321, 7341



Nr.	Bezeichnung	verwendbar anstelle von	Fabrikat	Bolzen
107051	Zugmaul	053113221A11	Scharmüller	38 mm

Ausführung: CHI automatisch, STL 2500, Agco grau
passend zu Fendt Farmer: 303, 304, 305, 306, 307, 308, 309, 310, 311, 312, 409, 410, 411, 412 Favorit: 509, 510, 511, 512, 514, 711, 712, 714, 716, 816, 818, 820, 822, 824 GT: 345, 350, 365, 370, 380, 390, 395
 Xylon: 520, 522, 524

SCHLITTENWEITE 314mm, CBM BOLZEN 20mm, NUTBREITE 30mm



Nr.	Bezeichnung	verwendbar anstelle von	Fabrikat	Bolzen
107151	Zugmaul	KU2000314NB	Walterscheid	38 mm

Ausführung: automatisch, STL 2000kg
passend zu Claas Axos: 310,320,330,340 Elios: 210,220,230
John Deere: 5080G, 5090G
Lamborghini: Crono: 90,100 Crono Com3: 80 Crono Target: 70
New Holland: T4020, T4030, T4040, T4050
Zetor: Proxima: 65,70,75,80,90,100 Proxima Plus: 90,100,110 Proxima Power: 90,100,110,120



Nr.	Bezeichnung	verwendbar anstelle von	Fabrikat	Bolzen
107150	Zugmaul	KU2000314NA5	Walterscheid	32 mm

Ausführung: automatisch, STL 2000kg

Zugmäuler automatisch und manuell

SCHLITTENWEITE 320mm, ORLANDI BOLZEN 25mm, NUTBREITE 38mm

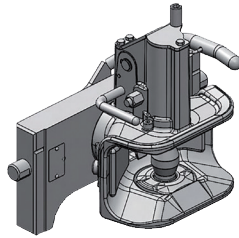
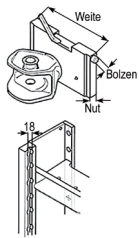

Nr.	Bezeichnung	verwendbar anstelle von	Fabrikat	Bolzen
107021	Zugmaul Ausführung: CHI automatisch, STL 2000kg	033203271A02	Schärmüller	38 mm

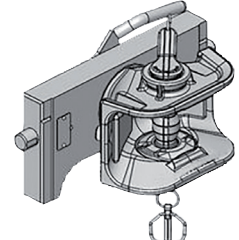
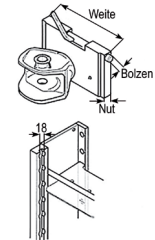

107022	Zugmaul Ausführung: automatisch, STL 2000kg	033205011A02	Schärmüller	38 mm
--------	--	--------------	-------------	-------

SCHLITTENWEITE 320mm, SAUERMANN BOLZEN 30mm, NUTBREITE 20mm

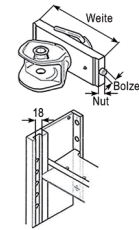

Nr.	Bezeichnung	verwendbar anstelle von	Fabrikat	Bolzen
107036	Zugmaul Ausführung: CHI automatisch, STL 2000kg passend zu Ford 2310,2610,2810,2910,3610,3910,4010,4110,4610,5010,5110,5610,5640,6410,6610,6640,6710,6810,7010,7410,7610,7740,7810,7910,8010,8210,8240,8340,8670,8770,8870,8970; New Holland: TN80, TN90	036320431A02	Schärmüller	32 mm

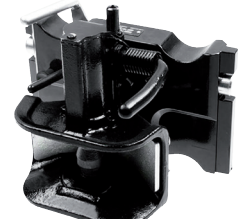
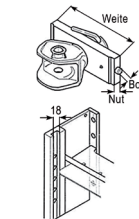

107038	Zugmaul Ausführung: CHI automatisch, STL 2000kg passend zu Case IH Puma: 115,125,140,155,165,170,180,185,195,200,210,215,220 Puma CVX: 165,170,180,185,195,200,210,215,225,230; Deutz-Fahr: AgroLux: 60,70,80,90 AgroPlus: 60,70,80; Ford: 2310,2610,2810,2910,3610,3910,4010,4110,4610,5010,5110,5610,5640,6410,6610,6640,6710,6810,7010,7410,7740,7610,7810,7910,8010,8210,8240,8340,8670,8770,8870,8970; New Holland: Serien: T6 Autocommand, T7, T7 Autocommand, T5000, T6000 Power Command, T6000 Range Command, TL-A, TM, TN, TS-A, TS-A Delta	036320531A02	Schärmüller	38 mm
--------	---	--------------	-------------	-------

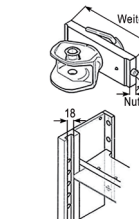

107023	Zugmaul Ausführung: manuell, mit Anhängelbolzen, STL 2000kg	03320506A02	Schärmüller	38 mm
--------	--	-------------	-------------	-------

SCHLITTENWEITE 320mm, SAUERMANN BOLZEN 30mm, NUTBREITE 20mm

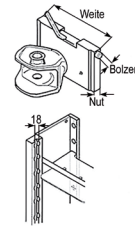

Nr.	Bezeichnung	verwendbar anstelle von	Fabrikat	Bolzen
107089	Zugmaul Ausführung: manuell, mit Anhängelbolzen, STL 2000kg mit Bolzen	HS1200KUD	Sauermann	32 mm

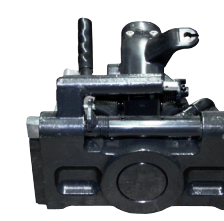
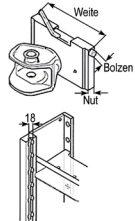

107107	Zugmaul Ausführung: automatisch, STL 2500kg	HS17101KU32	Sauermann	32 mm
--------	--	-------------	-----------	-------

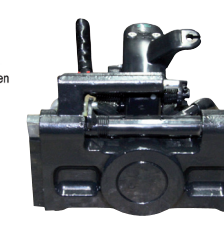
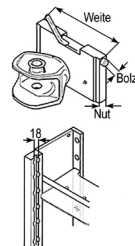

107108	Zugmaul Ausführung: automatisch, STL 2500kg passend zu Case IH Serien: Maxxum, Maxxum EP Tier 4, Maxxum GARU, MXM, MXU, Puma, Puma CVX, Puma GARU; Ford: 2310,2610,2810,2910,3610,3910,4010,4110,4610,5010,5110,5610,5640,6410,6610,6640,6710,6810,7010,7410,7610,7740,7810,7910,8010,8210,8240,8340,8670,8770,8870,8970; New Holland: Serien: T6, T6 Autocommand, T7, T7 Autocommand, T6000, T6000 Power Command, T6000 Range Command, T7000, TM, TN, TS-A, TS-A Delta Steyr: Serien: CVT, Plus, Profi, Profi CVT	HS17101KU38	Sauermann	38 mm
--------	---	-------------	-----------	-------

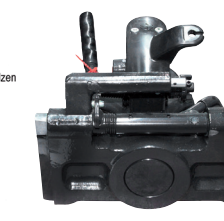
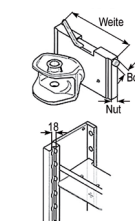

107109	Zugmaul Ausführung: automatisch verstärkt, STL 2000kg passend zu Case IH Puma: 115,125,140,155,165,170,180,185,195,200,210,215,220 Puma CVX: 165,170,180,185,195,200,210,215,225,230; Deutz-Fahr: AgroLux: 60,70,80,90 AgroPlus: 60,70,80 Ford: 2310,2610,2810,2910,3610,3910,4010,4110,4610,5010,5110,5610,5640,6410,6610,6640,6710,6810,7010,7410,7610,7740,7810,7910,8010,8210,8240,8340,8670,8770,8870,8970; New Holland: Serien: T6 Autocommand, T7, T7 Autocommand, T5000, T6000 Power Command, T6000 Range Command, T7000, TL-A, TM, TN, TS-A, TS-A Delta Steyr: CVT: 6140,6160,6165,6170,6175,6180,6185,6200,6205,6210,6225,6230	HS17103KU	Sauermann	38 mm
--------	---	-----------	-----------	-------

Zugmäuler automatisch und manuell

SCHLITTENWEITE 322mm, CRAMER BOLZEN 22mm, NUTBREITE 30mm



Nr.	Bezeichnung	verwendbar anstelle von	Fabrikat	Bolzen
107152	Zugmaul	KU2000322NB	Walterscheid	38 mm

Ausführung: automatisch, STL 2000kg
passend zu Claas Atlas: 915,925,926,935,936,946 Axion: 920,930,940,950;
Case IH: MX: 180,200,220,240,270; **Deutz-Fahr:** AgroTron: 230,260 AgroTron MK3: 230,260 AgroTron New: 210,215,235,265 AgroTron X: 710,720;
JCB: Fastrac: 8250; **Massey Ferguson:** 6400 Tier 3: 6485,6490,6495,6497, 6499 8100/8200: 8170,8180,8210,8220,8240,8250,8260,8270,8280;
McCormick: ZTX: 230,260,280; **Renault:** Ares: 715,725,735,815,825,836 Atlas: 915,925,935; **Same:** Diamond I/II: 215,230,260,265,270 DCR

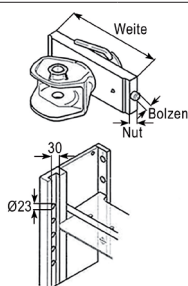

107208	Zugmaul	RO865D23305	Rockinger	38 mm
--------	---------	-------------	-----------	-------

Ausführung: automatisch, STL 2000kg
passend zu Claas Atlas: 915,925,926,935,936,946 Axion: 920,930,940,950;
Deutz-Fahr: AgroTron: 230,260 AgroTron MK3: 230,260 AgroTron X: 710,720;
Massey Ferguson: 8170,8180,8210,8220,8240,8250,8260,8270,8280;
Renault: Ares: 725,735; **Same:** Diamond I/II: 215,230,260,265,270 DCR

SCHLITTENWEITE 325mm, SCHARMÜLLER BOLZEN 25mm, NUTBREITE 26mm

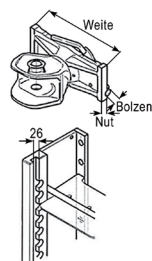

Nr.	Bezeichnung	verwendbar anstelle von	Fabrikat	Bolzen
107052	Zugmaul	053251321A02	Scharmüller	32 mm

Ausführung: CHI automatisch, STL 2500kg
passend zu New Holland T: 7510, 7520, 7530, 7540, 7550
 TVT: 135, 145, 155, 170, 190, 195

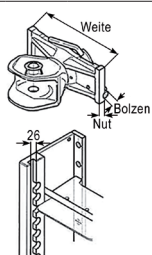

107053	Zugmaul	053253321A02	Scharmüller	38 mm
--------	---------	--------------	-------------	-------

Ausführung: CHI automatisch, STL 2500kg
passend zu Case IH C: 42,48,55,64 CS: 48,52,58,63,68,75,78,80,85,86,90,94, 95,100,105,110,120,130,150 CVX: 150,160,170,175,195,1135,1145,1155,1170, 1190,1195; **Claas:** Challenger: 35,45,55 **McCormick:** MC: 120,135 MTX: 110, 120,125,135,140,145,150,155; **Steyr:** Serien: CVT, 900, M900, 9000, M9000, MT9000, 9100; **Valtra-Valmet:** 8800; **Zetor:** Forterra: 95,105,115,125,8621,8641, 9621,9641,10641,11441,11540,11741,12441 UR 2/3: 7520,7540,8520,8540, 9520,9540,10540,12145,12245,16145,16245,18345

SCHLITTENWEITE 325mm, SCHARMÜLLER BOLZEN 25mm, NUTBREITE 26mm

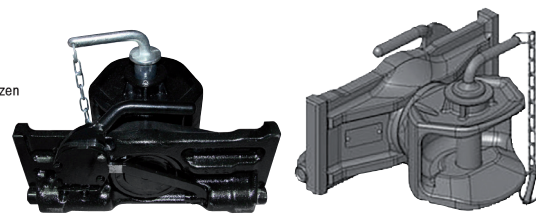
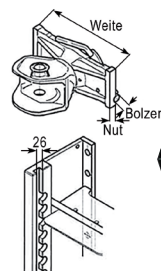

107054	Zugmaul	05325501A02	Scharmüller	31 mm
--------	---------	-------------	-------------	-------

Ausführung: manuell, mit Anhängelbolzen, STL 2500kg

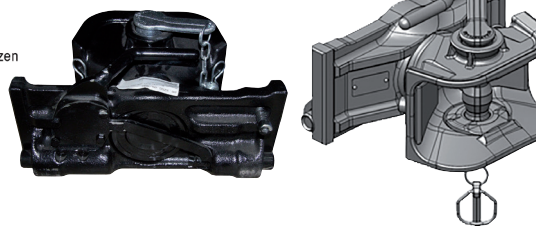
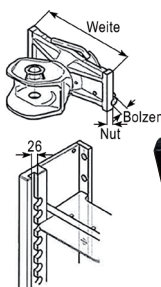

107055	Zugmaul	05325506A02	Scharmüller	38 mm
--------	---------	-------------	-------------	-------

Ausführung: manuell, CHI mit Anhängelbolzen, STL 2000kg

SCHLITTENWEITE 330mm, BOLZEN 20mm, NUTBREITE 30mm

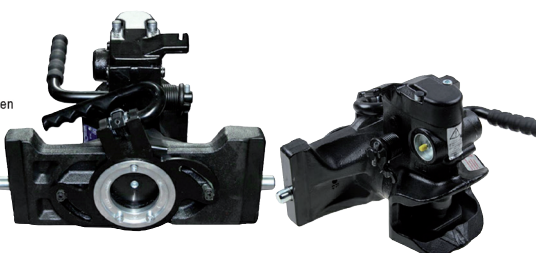
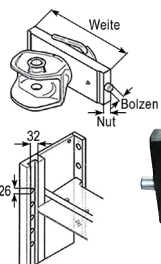

Nr.	Bezeichnung	verwendbar anstelle von	Fabrikat	Bolzen
107216	Zugmaul	RO865F30305	Rockinger	38 mm

Ausführung: automatisch, für Sensor, STL 2000kg
passend zu Case-IH Magnum: 225, 250, 280, 310, 335 Magnum Tier 4: 235, 250, 260, 280, 290, 310, 315, 340, 380 MX: 180, 200, 210, 220, 230, 240, 255, 270, 285;
Deutz-Fahr: AgroTron X: 710, 720;
New Holland: T8: 275, 300, 330, 360, 380, 390, 420 T8000: 8020, 8030, 8040, 8050 TG: 210, 215, 230, 245, 255, 285, 305;
Same: Argon Tier 3: 65, 75, 80

SCHLITTENWEITE 330mm, BOLZEN 25mm, NUTBREITE 32mm

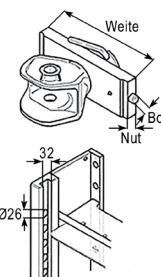

Nr.	Bezeichnung	verwendbar anstelle von	Fabrikat	Bolzen
107025	Zugmaul	033301221A02	Scharmüller	32 mm

Ausführung: automatisch, CHI, STL 2000kg
passend zu John Deere Serien: 5E, 6M, 6MC, 6R, 40, 70, 6000/6000SE, 6010/6010SE, SE6010, 6125, 7000

Zugmäuler automatisch und manuell

SCHLITTENWEITE 330mm, BOLZEN 25mm, NUTBREITE 32mm

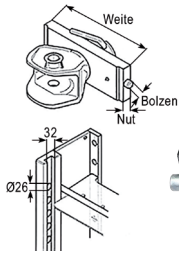

Nr.	Bezeichnung	verwendbar anstelle von	Fabrikat	Bolzen
107028	Zugmaul	03330506A02	Scharmüller	38 mm

Ausführung: manuell, CHI mit Anhängbolzen, STL 2000kg
passend zu John Deere Serien: 6M, 6MC, 6R, 40, 70, 6000/6000SE, 6010/6010SE, 6125, 7000

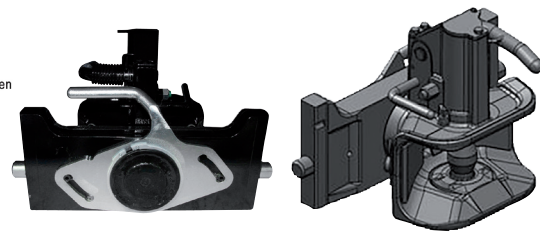
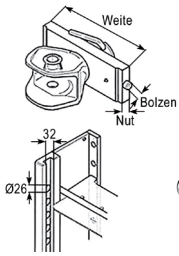

Nr.	Bezeichnung	verwendbar anstelle von	Fabrikat	Bolzen
107069	Zugmaul	073303121A02	Scharmüller	38 mm

Ausführung: automatisch, CHI, STL 2000kg, Fernbedienung, 150mm Höhe Adapterplatte

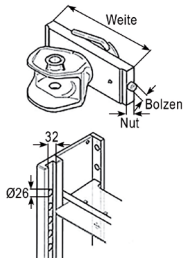

Nr.	Bezeichnung	verwendbar anstelle von	Fabrikat	Bolzen
107026	Zugmaul	033303221A02	Scharmüller	38 mm

Ausführung: automatisch, CHI, STL 2000kg, 120mm Höhe Adapterplatte
passend zu John Deere Serien: 6M, 6MC, 6R, 40, 70, 6000/6000SE, 6010/6010SE, SE6010, SE6110, 6125, 7000

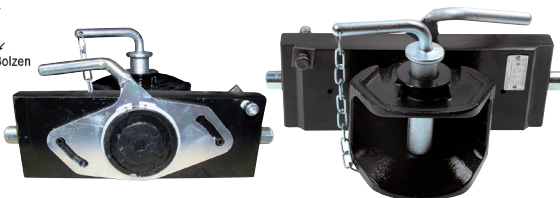
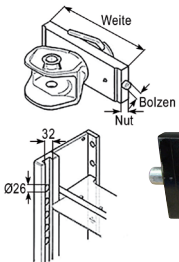

Nr.	Bezeichnung	verwendbar anstelle von	Fabrikat	Bolzen
107027	Zugmaul	033305011A02	Scharmüller	32 mm

Ausführung: manuell, mit Anhängbolzen, STL 2000kg
passend zu John Deere Serien: 6M, 6MC, 6R, 40, 70, 6000/6000SE, 6010/6010SE, 6125, 7000

SCHLITTENWEITE 330mm, BOLZEN 25mm, NUTBREITE 32mm

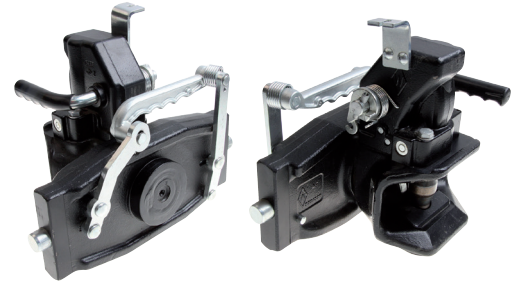
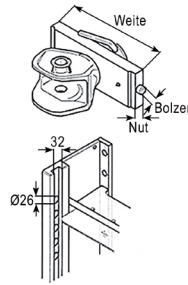

Nr.	Bezeichnung	verwendbar anstelle von	Fabrikat	Bolzen
107154	Zugmaul	KU2000329NBFBF	Walterscheid	38 mm

Ausführung: automatisch, STL 2000kg
passend zu Case IH Serien: Compact, JX, JX 95 Tier 3, JXC, JXU, Luxxum, Magnum, Magnum Tier 4, MX, Quantum C;
Claas: Arion: 410,420,430,440,450,460 Xerion: 2500,3000,3300,3800;
Fendt: Favorit: 816,818,822,824,916,920,924,926;
Fiat: Serien: 66, 80, 88, 90, 93, 94, G, Winner;
Ford: 8670,8770,8870,8970;
John Deere: Serien: 5E, 5M, 5R/5RN, 6D, 6M, 6MC, 6R, 8R/8RT, 30, 40, 50, 70, 5020, 5020/5020N, 6000/6000SE, 6010/6010SE, 6020/6020SE, 6030/6030PR, 6115, 6125, 6140, 7010, 7020, 7030/7030PR, 7210, 8000/8000T, 8010/8010T, 8020/8020T, 8030/8030T, CWS/WTS, ProGator;
Lamborghini: Serien: R6, R6 Com3, R6 VRT, R6 VRT Com3, R8, Strike, Traction, Victory; Landini: 6830,7830;
Lindner: Geotrac: 50,60,63,64,65,70,73,74,75,80,83,84,85,90,93,94,100,103;
Massey Ferguson: 4435,4445,4455,5410,5420,5430,5440,5450,5608,5609, 5610,5611,5612,5613,5710,5711,5712,5713;
McCormick: CX: 110 XTX: 145,165;
Same: Serien: Diamond I/II, Explorer, Explorer Tier 3/4, Iron Continuo, Iron Continuo Tier 3;
Steyr: Serien: 80, 900, M900, 9000, M9000, MT9000, Kompakt, Multi; Ursus: 1234,1634

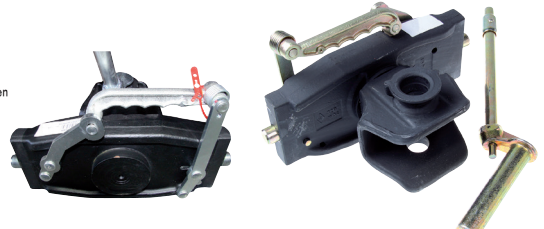
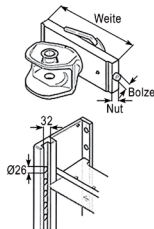

Nr.	Bezeichnung	verwendbar anstelle von	Fabrikat	Bolzen
107169	Zugmaul	KU5410329	Walterscheid	32 mm

Ausführung: manuell, mit Anhängbolzen, STL 2000kg
passend zu Case IH Serien: Compact, JX, JX 95 Tier 3, JXC, JXU, Luxxum, Magnum, Magnum Tier 4, MX, Quantum C;
Claas: Arion: 410,420,430,440,450,460 Xerion: 2500,3000,3300,3800;
Fendt: Favorit: 816,818,822,824,916,920,924,926;
Fiat: Serien: 66, 80, 88, 90, 93, 94, G, Winner; **Ford**: 8670,8770,8870,8970;
John Deere: Serien: 5E, 5M, 5R/5RN, 6D, 6M, 6MC, 6R, 8R/8RT, 30, 40, 50, 70, 5020, 5020/5020N, 6000/6000SE, 6010/6010SE, 6020/6020SE, 6030/6030PR, 6115, 6125, 6140, 7010, 7020, 7030/7030PR, 7210, 8000/8000T, 8010/8010T, 8020/8020T, 8030/8030T, CWS/WTS, ProGator;
Lamborghini: Serien: R6, R6 Com3, R6 VRT, R6 VRT Com3, R8, Strike, Traction, Victory; Landini: 6830,7830; Lindner: Geotrac: 50,60,63,64,65,70,73, 74,75,80,83,84,85,90,93,94,100,103;
Massey Ferguson: 4435,4445,4455,5410,5420,5430,5440,5450,5608,5609, 5610,5611,5612,5613,5710,5711,5712,5713;
McCormick: CX: 110 XTX: 145,165;
Same: Serien: Diamond I/II, Explorer, Explorer Tier 3/4, Iron Continuo, Iron Continuo Tier 3;
Steyr: Serien: 80, 900, M900, 9000, M9000, MT9000, Kompakt, Multi; Ursus: 1234,1634

Zugmäuler automatisch und manuell

SCHLITTENWEITE 330mm, BOLZEN 25mm, NUTBREITE 32mm

SCHLITTENWEITE 330mm, BOLZEN 25mm, NUTBREITE 32mm

Nr.	Bezeichnung	verwendbar anstelle von	Fabrikat	Bolzen
107186	Zugmaul	RO810D30006	Rockinger	32 mm

Ausführung: manuell, ohne Bolzen, STL 2000kg

passend zu Belarus: 922;

Case IH: Serien: B-Familie, C-Familie, Compact, CS, CVX, CX, D-Familie, Farmall, Farmall C, Farmall U, JX, JXC, JXU, Magnum, Magnum Tier 4, Maxxum, Maxxum EP Tier 4, Maxxum GARU, MX, MXM, MXU, Puma, Puma CVX, Puma GARU, Quantum C;

Claas: Ares: 816 Axion: 830 Elios: 210;

Deutz-Fahr: Serien: 5 D, 5 TTV, 06, 6 Agrottron, 6 Agrottron TTV, Agrofarm, Agrofarm Tier 3, Agrolux, Agropius, Agropius Tier 3, Agropius V Tier 3, AgroPrima, AgroStar, AgroStar Freisicht, AgroStar TG, Agrottron, Agrottron (4.xx), Agrottron (6.xx), Agrottron K, Agrottron K Tier 3, Agrottron L, Agrottron M, Agrottron MK3, Agrottron TTV, Agrottron TTV Tier 3, Agrottron X, AgroXtra, DX, DX 3, DX 4, DX 6, Hopfen; **Doppstadt:** Trac: 130,150,180,200;

Fendt: 600,610,611,612,614,615,626,816,818,822,824,

916,920,924,926,930,933,936; Fiat: G: 170,190;

Hürlimann: Serien: H 356 -> H 488, H 362 -> H 478-4, H 6115 -> H 6190, H

6130 -> H 6160, H Elite, SX, XA, XB MAX, XB Max Com3, XE, XL, XL Com3, XT; JCB: Fastrac: 135,145,155,1115,1125,1135,2135,2150,3155,3190,3200,3230, 7170,7200,7230,8250,8280,8310;

John Deere: 6M: 6105,6115,6130,6140,6150,6175,6195 6R: 6105,6115,6125, 6130,6140,6150,6195,6215; Kioti: DK: 551,751,901;

Kubota: M: 5091,5111,6040,6060,7040,7060,8540,8560,9540,9960 ME: 8200, 9000;

Lindner: Geotrac: 50,60,63,64,65,70,73,74,75,80,83,84,85,90,93,100,103,104, 114,124; Massey Ferguson: Serien: 200, 203, 300, 303, 307, 1004, 3000, 3100, 3600, 4400, 6100, 6400, 7600, 8100;

New Holland: Serien: T4, T6, T7, T7 Autocommand, T4000, T5000, T6000, T7000, T7500, T8000, TD3, TD5, TD4000F, TD5000, TG, TL, TL-A, TM, TN-A, TS, TS-A, TVT;

Renault: Axion: 840; Same: Serien: Diamond I/II, Dorado, Dorado S, Explorer, Explorer Tier 3, Fortis, Iron, Iron Continuo, Iron Continuo Tier 3, Iron Tier 3, Rubin, Silver, Titan, Virtus

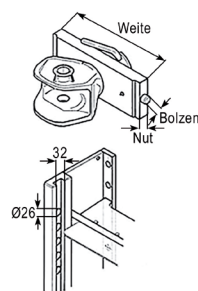

Nr.	Bezeichnung	verwendbar anstelle von	Fabrikat	Bolzen
107201	Zugmaul	RO855D30345	Rockinger	32 mm

Ausführung: automatisch, STL 2000kg, JD grün

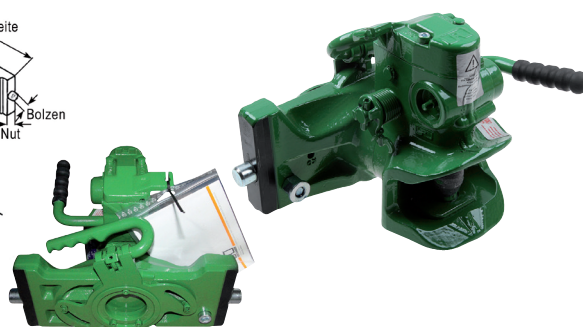
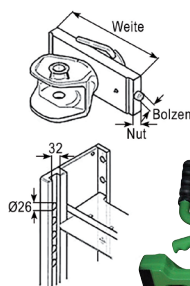

107210	Zugmaul	RO865D30345	Rockinger	38 mm
--------	---------	-------------	-----------	-------

Ausführung: automatisch, in John Deere grün, STL 2000kg

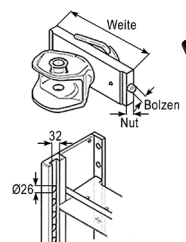

107098	Zugmaul	HS17001KU32	Sauermann	32 mm
--------	---------	-------------	-----------	-------

Ausführung: automatisch, STL 2500kg
 passend zu Deutz Agrottron: K90, K110, K120, 210, 235, 265;
 Fendt: Favorit: 816, 818, 822, 824, 926 Vario: 916, 920, 924, 926, 930;
 Fiatagri: 45-66 - 180-90 F: 100, 110, 120, 130;
 JCB: Fastrac: 125 - 185, 1125 - 1155, 2115 - 2150, 3155 - 3185;
 John Deere; Steyr: 8055 - 8130; Valmet: 6000 - 8800

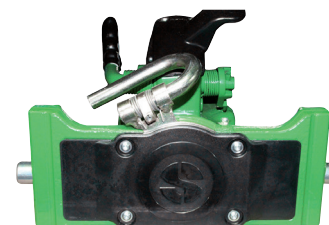
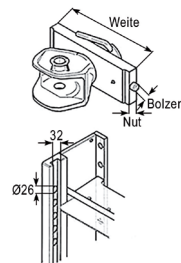

107099	Zugmaul	HS17001KU38JD8	Sauermann	38 mm
--------	---------	----------------	-----------	-------

Ausführung: automatisch, in John Deere grün, 8mm Bohrung für Fernbedienung, STL 2500kg

Zugmäuler automatisch und manuell

SCHLITTENWEITE 330mm, BOLZEN 25mm, NUTBREITE 32 mm

SCHLITTENWEITE 330mm, BOLZEN 25mm, NUTBREITE 32mm

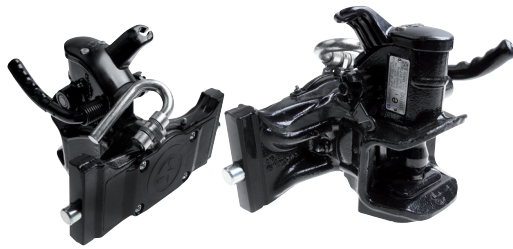
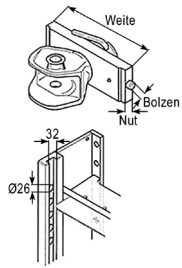

Nr.	Bezeichnung	verwendbar anstelle von	Fabrikat	Bolzen
107100	Zugmaul	HS17001KU38SDF16	Sauerermann	38 mm
Ausführung: automatisch, schwarz, 16mm Bohrung für Fernbedienung, STL 2500kg passend zu Deutz Agrottron: K90, K110, K120, 210, 235, 265; Fendt : Favorit: 816, 818, 822, 824, 926 Vario: 916, 920, 924, 926, 930; Fiatagri : 45-66 - 180-90 F: 100, 110, 120, 130; JCB : Fastrac: 125 - 185, 1125 - 1155, 2115 - 2150, 3155 - 3185; John Deere ; Steyr : 8055 - 8130; Valmet 6000 - 8800				



Nr.	Bezeichnung	verwendbar anstelle von	Fabrikat	Bolzen
107200	Zugmaul	RO855D30305	Rockinger	32 mm
Ausführung: automatisch, für Sensor Vorbereitung, STL 2000kg passend zu Case-IH B, C, CS, CVX, CX, Farmall, JX, JXC, JXU, Magnum, Magnum Tier 4, Maxxum, Maxxum EP Tier 4, Maxxum GARU, MX, MXM, MXU, Puma, Puma CVX, Puma GARU, Quantum C; Claas : Ares: 816, 826, 836 Axion: 810, 820, 830, 840, 850 Elios: 210, 220, 230 Xerion: 3300, 3800; Deutz-Fahr : Serien: 5 D, 5 TTV, 06, 6 Agrottron, 6 Agrottron TTV, Agrofarm, Agrofarm Tier 3, Agrolux, Agropius, Agropius Tier 3, Agropius V Tier 3, AgroPrima, AgroStar, AgroStar Freisicht, AgroStar TG, Agrottron, Agrottron (4.xx), Agrottron (6.xx), Agrottron K, Agrottron K Tier 3, Agrottron L, Agrottron M, Agrottron MK3, Agrottron TTV, Agrottron TTV Tier 3, Agrottron X, AgroXtra, DX, DX 3, DX 4, DX 6, Hopfen; Doppstadt : Trac: 130, 150, 180, 200; Fendt : 916, 920, 922, 924, 930, 933, 936 Favorit: 600, 610, 611, 612, 614, 626, 816, 824, 916, 920, 924; Fiat : G: 170, 210; Hürlimann : Serien: H 356 -> H 488, H 362 -> H 478-4, H 6115 -> H 6190, H 6130 -> H 6160, H Elite, SX, XA, XB MAX, XB Max Com3, XE, XL, XL Com3, XM, XT; JCB : Fastrac: 135, 145, 150, 155, 185, 1115, 1125, 1135, 2115, 2125, 2135, 2140, 2150, 2170, 3155, 3170, 3185, 3190, 3200, 3220, 3230, 7170, 7200, 7230, 7270, 8250, 8280, 8310; John Deere : Serien: 6M, 6MC, 6R, 40, 70, 6000/6000SE, 6010/6010SE, 6020/6020SE, 6125, 7000, 7010, 8000/8000T, 8010/8010T, 8020/8020T; Kioti : DK 901; Kubota : M: 6040, 7040, 8540, 9540 ME: 8200, 9000; Lindner : Geotrac: 50, 60, 63, 64, 65, 70, 73, 74, 75, 80, 83, 84, 85, 90, 93, 100, 103, 104, 114, 124; Massey Ferguson : 233, 254, 274, 284, 294, 353, 363, 373, 383, 387, 393, 397, 1014, 1114, 1134, 3050, 3055, 3060, 3070, 3080, 3085, 3115, 3125, 3610, 3615, 3625, 3630, 3635, 3640, 3650, 3655, 3660, 3670, 3680, 3690, 4455, 6120, 6130, 6140, 6150, 6160, 6190, 6485, 6490, 6495, 6497, 7619, 7620, 7622, 7624, 8160, 8450, 8460, 8470, 8480, 8650, 8660, 8670, 8680, 8690; New Holland : Serien: T4, T5, T6, T6 Autocommand, T7, T7 Autocommand, T8, T5000, T6000, T6000 Power Command, T6000 Range Command, T7000, TL-A, TM, TN-A, TS, TS-A, TS-A Delta, TVT; Same : Diamond: 230 Explorer: 65, 75 Explorer Tier 3: 100, 110 Iron: 115, 120, 125, 150, 180.7, 185, 190S Iron Continuo: 150.7, 165.7 Iron Continuo Tier 3: 150, 170, 190 Iron Tier 3: 160, 175, 185 Iron Tier 3: 160, 175, 185, 210 Rubin: 120, 135, 150, 160, 180, 200 Silver: 85, 90, 95, 100.4, 115 Titan: 145, 150, 160, 165, 190; Valtra-Valmet : 8300, 8600, 8800, 8850 A: 83 S: 232, 262, 292, 322, 352; Zetor : Proxima Plus: 8541 UR1: 4320, 4340, 5011, 5045, 5320, 5340, 6011, 6045, 6211, 6245, 6320, 6340, 7011, 7045, 7211, 7245, 7320, 7340, 7441, 7711 UR1 Super: 3321, 3341, 4321, 4341, 5321, 5341, 6321, 6341, 7321, 7341				

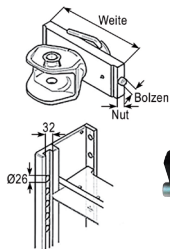

Nr.	Bezeichnung	verwendbar anstelle von	Fabrikat	Bolzen
107104	Zugmaul	HS17003KU38	Sauerermann	38 mm
Ausführung: automatisch, Tiefmaul, auch für LKW, verstärkte Ausführung, STL 2000kg				

SCHLITTENWEITE 330mm, FENDT BOLZEN 25mm, NUTBREITE 32mm

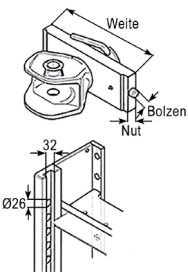

Nr.	Bezeichnung	verwendbar anstelle von	Fabrikat	Bolzen
107056	Zugmaul	053303221A11	Scharmüller	38 mm
Ausführung: CHI automatisch, STL 2500kg, Agco grau passend zu Deutz Agrottron K: 90,100,110,120, Agrottron K Tier 3: 410,420, 610 Agrottron M: 600,610,620,640,650 Agrottron New: 120,130,150,150.7,165.7, 210,215,235,265 Agrottron New Profiline: 120,130,150,150.7,165.7,180 Agrottron TTV: 1145,1160 Agrottron TTV Tier 3: 610,620 Agrottron X:710,720; Fendt : 918; John Deere : Serien: 5E, 6M, 6MC, 6R, 40, 70, 6000/6000SE, 6010/6010SE, 6125, 7000; Lamborghini : R6.130, R6.140, R6.150, R6.150.7, R6.160, R6.165, R6.165.7, R6.170, R6.175, R6.180.7, R6.185 Com3; Massey Ferguson : 3055; Valtra-Valmet : 8300,8600,8800,8850,A83,S232,S262,S292,S322,S352; Zetor : Serie: Proxima, Proxima Plus, Proxima Power, UR1				

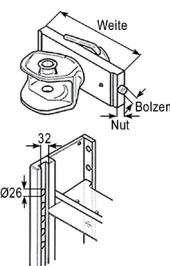

Nr.	Bezeichnung	verwendbar anstelle von	Fabrikat	Bolzen
107057	Zugmaul	05330506A11	Scharmüller	38 mm
Ausführung: manuell, CHI mit Anhängelbolzen, STL 2500kg, Agco grau				

Zugmäuler automatisch und manuell

SCHLITTENWEITE 330mm, BOLZEN 25mm, NUTBREITE 32 mm



Nr.	Bezeichnung	verwendbar anstelle von	Fabrikat	Bolzen
107211	Zugmaul	RO865D30D05	Rockinger	38 mm
<p>Ausführung: automatisch, für Sensor, STL 2000kg</p> <p>passend zu Case-IH Serien: B, C, CS, CVX, CX, D, Farmall, Farmall C, JX, JXC, JXU, Magnum, Magnum Tier 4, Maxxum, Maxxum EP Tier 4, Maxxum GARU, MXU, Puma, Puma CVX, Puma GARU, Quantum C;</p> <p>Claas: Axion: 810, 820, 830, 850 Elios: 210, 220, 230 Xerion: 3300, 3800;</p> <p>Deutz-Fahr: Serien: 5 D, 5 TTV, 06, 6 Agrottron, 6 Agrottron TTV, Agrofarm, Agrofarm Tier 3, Agrolux, Agroplus, Agroplus Tier 3, Agroplus V Tier 3, AgroPrima, AgroStar, AgroStar Freisicht, AgroStar TG, Agrottron, Agrottron (4.xx), Agrottron (6.xx), Agrottron K, Agrottron K Tier 3, Agrottron L, Agrottron M, Agrottron MK3, Agrottron TTV, Agrottron TTV Tier 3, Agrottron X, AgroXtra, DX, DX 3;</p> <p>Doppstadt: Trac: 130, 150, 180, 200;</p> <p>Fendt: 920, 922, 924, 930, 933, 936 Favorit: 611, 612, 614, 615, 816, 822, 918;</p> <p>Fiat: 55-66, 66-66, 66-94;</p> <p>Hürlimann: Serien: H 356 -> H 488, H 362 -> H 478-4, H 6115 -> H 6190, H 6130 -> H 6160, H Elite, XA, XB MAX, XE;</p> <p>JCB: Fastrac: 125, 2115, 2125, 2135, 2140, 2150, 2155, 2170, 3155;</p> <p>John Deere: Serien: 6M, 6R, 40, 70, 6000/6000SE, 6010/6010SE, 6020/6020SE, 7010, 8000/8000T, 8010/8010T, 8020/8020T;</p> <p>Kioti: DK: 551, 751, 901;</p> <p>Kubota: M: 5091, 5111, 6060, 7040, 7060, 8540, 8560, 9540, 9960 ME: 8200, 9000;</p> <p>Lamborghini: R6: 140, 160, 175, 180.7;</p> <p>Massey Ferguson: 3055, 3640, 6130, 6485, 6490, 6495, 6497, 6499, 7619, 7620, 7622, 7624, 7626, 8120, 8140, 8150, 8160, 8450, 8460, 8470, 8480, 8650, 8660, 8670, 8680, 8690;</p> <p>New Holland: Serien: T4, T5, T6, T6 Autocommand, T7, T7 Autocommand, T8, T4000, T5000, T6000, T6000 Power Command, T6000 Range Command, T7000, T7500, T8000, TD3, TD5, TD4000F, TD5000, TG, TL, TL-A, TM, TN-A, TS, TS-A, TS-A Delta, TVT;</p> <p>Same: Diamond: 215, 230, 260, 265, 270 DCR Diamond II: 230, 260 Dorado: 55, 56, 65, 66, 76, 80, 85, 86 Dorado S: 100 Explorer: 65, 75, 100 Explorer Tier 3: 105, 110 Fortis: 120.4, 130.4, 140, 140.4, 150, 150.4, 160, 160.4, 180 Iron: 100, 115, 120, 125, 130, 140, 150, 150.7, 160, 165S, 175, 180.7, 185, 200 Iron Continuo: 150.7 Iron Continuo Tier 3: 150, 170, 190 Iron Tier 3: 160, 175, 185, 210 Rubin: 120, 135, 150, 160, 180, 200 Silver: 85, 90, 95, 100, 100.6, 105, 110, 115, 130 Titan: 145, 160, 165 Virtus: 100, 110, 120, 130;</p> <p>Valtra-Valmet: 8300, 8600, 8800, 8850 A: 83 S2: 232, 262, 292, 322, 352;</p> <p>Zetor: UR1: 4320, 4340, 5011, 5045, 5320, 6011, 6045, 6211, 6245, 6320, 6340, 7011, 7045, 7211, 7245, 7320, 7340, 7441, 7711 UR1 Super: 3321, 3341, 4321, 4341, 5321, 6321, 6341, 7321, 7341 UR2: 12145, 12245, 16145, 16245, 18345</p>				

SCHLITTENWEITE 330mm, BOLZEN 25mm, NUTBREITE 32 mm

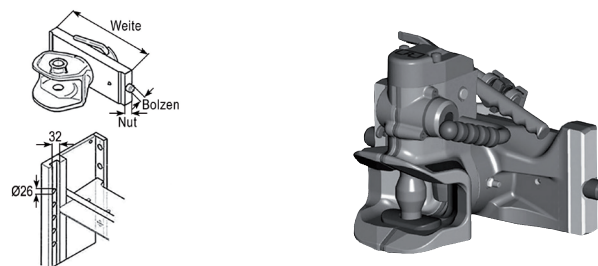

Nr.	Bezeichnung	verwendbar anstelle von	Fabrikat	Bolzen
107209	Zugmaul	RO865D30305	Rockinger	38 mm
<p>passend zu Belarus 922;</p> <p>Case-IH: Serien: B, C, Compact, CS, CVX, CX, D, Farmall, Farmall C, Farmall U, JX, JXC, JXU, Magnum, Magnum Tier 4, Maxxum, Maxxum EP Tier 4, Maxxum GARU, MX, MXM, MXU, Puma, Puma CVX, Puma GARU, Quantum C;</p> <p>Claas: Ares: 816, 826, 836 Axion: 810, 820, 830, 840, 850 Elios: 210, 220, 230 Xerion: 3300, 3800;</p> <p>Deutz-Fahr: Serien: 5 D, 5 TTV, 06, 6 Agrottron, 6 Agrottron TTV, Agrofarm, Agrofarm Tier 3, Agrolux, Agroplus, Agroplus Tier 3, Agroplus V Tier 3, AgroPrima, AgroStar, AgroStar Freisicht, AgroStar TG, Agrottron, Agrottron (4.xx), Agrottron (6.xx), Agrottron K, Agrottron K Tier 3, Agrottron L, Agrottron M, Agrottron MK3, Agrottron TTV, Agrottron TTV Tier 3, Agrottron X, AgroXtra, DX, DX 3, DX 4, DX 6, Hopfen;</p> <p>Doppstadt: Trac: 130, 200;</p> <p>Fendt: 916, 920, 922, 924, 930, 933, 936 Favorit: 600, 610, 611, 612, 614, 615, 626, 816, 818, 822, 824, 916, 918, 920, 924, 926;</p> <p>Fiat: 55-66, 66-66, 66-94 G: 170, 190, 210, 240;</p> <p>Hürlimann: Serien: H 356 -> H 488, H 6115 -> H 6190, H 6130 -> H 6160, H Elite, SX, XA, XB Max Com3, XE, XL, XL Com3, XM, XT;</p> <p>JCB: Fastrac: 125, 135, 145, 150, 165, 1125, 1135, 2115, 2125, 2135, 2140, 2150, 2155, 2170, 3155, 3170, 3185, 3190, 3220, 3230, 7200, 7270, 8250;</p> <p>John Deere: Serien: 5E, 6M, 6R, 40, 70, 6000/6000SE, 6010/6010SE, 6020/6020SE, 7010, 8000/8000T, 8010/8010T, 8020/8020T;</p> <p>Kioti: DK 551;</p> <p>Kubota: M: 5091, 5111, 7060, 8560;</p> <p>Lamborghini: R6: 140, 160, 165, 170, 175, 180.7;</p> <p>Lindner: Geotrac: 63, 64, 65;</p> <p>Massey Ferguson: 3055, 3640, 6485, 6490, 6497, 8470;</p> <p>New Holland: Serien: T4, T6, T7, T7 Autocommand, T8, T4000, T5000, T6000, T6000 Power Command, T6000 Range Command, T7000, T7500, T8000, TD3, TD5, TD4000F, TD5000, TG, TL, TL-A, TM, TN-A, TS, TS-A, TS-A Delta, TVT;</p> <p>Same: Diamond: 230 Diamond II: 230, 260 Explorer: 65, 75 Explorer Tier 3: 105 Fortis: 120.4, 130.4, 140, 140.4, 150, 150.4, 160, 160.4, 180, 200 Virtus: 130;</p> <p>Valtra-Valmet: 8300, 8600, 8800, 8850 A: 83 S: 232, 262, 292, 322, 352;</p> <p>Zetor: Proxima: 6421, 6441, 7421, 7441, 8421, 8441 Proxima Plus: 8541, 9541 Proxima Power: 85, 95, 105, 115 UR1: 3320, 4320, 4340, 5011, 5045, 5320, 5340, 6011, 6045, 6211, 6245, 6320, 6340, 7011, 7045, 7211, 7245, 7320, 7340, 7441, 7711 UR1 Super: 3321, 3341, 4321, 4341, 5321, 5341, 6321, 6341, 7321, 7341 UR2: 12145, 12245, 16145, 16245, 18345</p>				

Zugmäuler automatisch und manuell

SCHLITTENWEITE 330mm, CBM BOLZEN 20mm, NUTBREITE 30mm

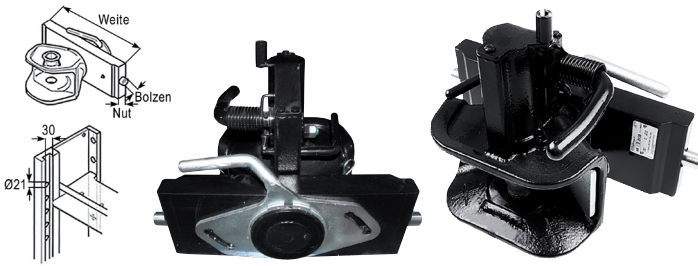

Nr.	Bezeichnung	verwendbar anstelle von	Fabrikat	Bolzen
107024	Zugmaul Ausführung: automatisch, CHI, STL 2000kg	033293221A02	Scharmüller	38 mm



Nr.	Bezeichnung	verwendbar anstelle von	Fabrikat	Bolzen
107153	Zugmaul Ausführung: automatisch, STL 2000kg passend zu Case-IH: Magnum: 225,235,250,260,280,290,310,315,335,340 MX: 180,200,210,220,230,240,255,270,285; Deutz-Fahr: Agrottron X: 710, 720; Lamborghini: 100,105.4,110,115.4; New Holland: T : 8.275,8.300,8.330,8.360,8.390,8.420,8020,8030,8040,8050 TG : 210,215,230,245,255,285,305	KU2000329NB30	Walterscheid	38 mm

SCHLITTENWEITE 335mm, BOLZEN 22mm, NUTBREITE 30mm

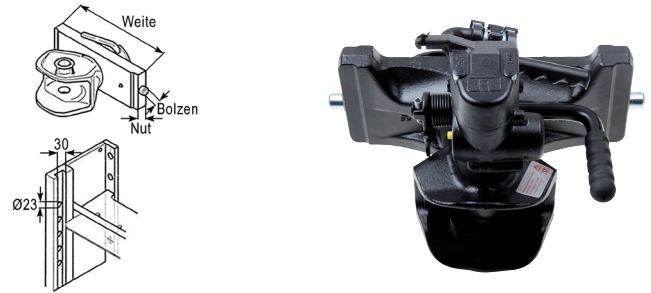

Nr.	Bezeichnung	verwendbar anstelle von	Fabrikat	Bolzen
107212	Zugmaul Ausführung: automatisch, für Sensor, STL 2000kg passend zu Case-IH Serien: B, C, CS, CVX, Maxxum, Maxxum EP Tier 4/ GARU, MX, MXM, MXU, Puma, Puma CVX, Puma GARU; Claas: Serien: Ares, Arion, Atlas, Axion, Axos, Celtis; Deutz-Fahr: Serien: AgroTron, AgroTron K/K Tier 3/M/MK3/TTV Tier 3, AgroStar, AgroSun; Doppstadt: Trac: 150,200; Hürlimann: H-6165, H-6190 XL: 130,150,150.7,165.7,180.7,185; John Deere: 3100,3200,3300,3400; Landini: 105,115,130,145; Lindner: Geotrac: 104,114,124; Massey Ferguson: 575,1007,1014,1114,1134,3610,3615,3625,3630,3635, 3645,3650,3655,3670,3680,3690,5410,5420,5425,5430,5435,5440,5445,5450, 5455,5460,5465,5470,5475,5480,5608,5609,5610,5611,5612,5613,6255,6260, 6270,6280,6290,6445,6455,6460,6465,6470,6475,6480,6485,6490,6495,6497, 6499,6612,6613,6614,6615,7614,7615,7616,7618,7619,7620,7622,7624,7626, 8110,8120,8130,8140,8150,8160,8170,8180,8210,8220,8240,8250,8260,8270, 8280,8650,8660,8670,8680,8690; McCormick: MC: 80,90,95,100,105,115,120,130,135 MTX: 110,120,125,135,140,150 New Holland: Serien: T6, T7, T7 Autocommand, T6000, T6000 Power Command, T6000 Range Command, T7000, T7500, TM, TS-A, TS-A Delta, TVT; Renault: Ares: 540,546,547,550,556,557,566,567,577,610,617,620,630,640, 657,697,710,715,720,725,735,816,826,836 Axion: 840 Celtis: 426,436,446,456 Ceres: 65,70,75,85,310,320,325,330,335,340,345,355 Cergos: 330,340,350 Ergos: 90,100,110,436,446,466 Pales: 220,230,240 R: 58-32,58-34,65-32,65-34, 70-32,70-34,75-32,75-34,85-32,85-34,90-32,90-34,95-12,95-14,103-14,103-54, 106-54,110-54,113-14,120-54,133-14,133-54,145-54,155-54,1451-4 Temis: 550,610,630,650; Same: Iron: 130,140,150,150.7,160,165.S,180.7,185,190S,200 Iron Tier 3: 160, 185,210 Laser: 100,110,130,150 Rubin: 120,135,150,160,180,200 Super Titan: 145,150,160,165,190; Zetor: UR2: 12145,12245,16145,16245,18345	RO865D36305	Rockinger	38 mm

SCHLITTENWEITE 333mm, ORLANDI BOLZEN 25mm, NUTBREITE 38mm

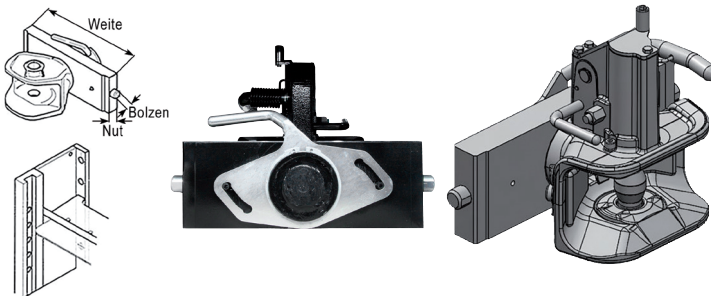

Nr.	Bezeichnung	verwendbar anstelle von	Fabrikat	Bolzen
107029	Zugmaul Ausführung: automatisch, CHI, STL 2000kg	033343221A02	Scharmüller	38 mm

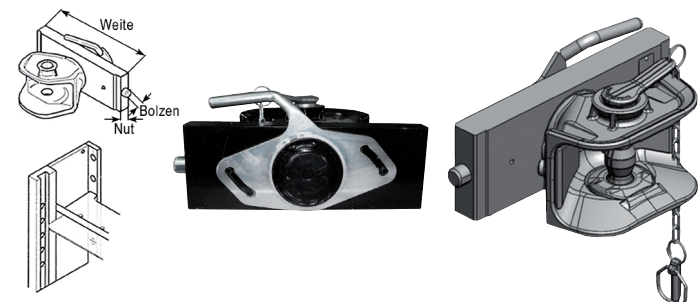

Nr.	Bezeichnung	verwendbar anstelle von	Fabrikat	Bolzen
107030	Zugmaul Ausführung: automatisch, drehbar, STL 2000kg	03334506A02	Scharmüller	38 mm

SCHLITTENWEITE 335mm, BOLZEN 22mm, NUTBREITE 30 mm

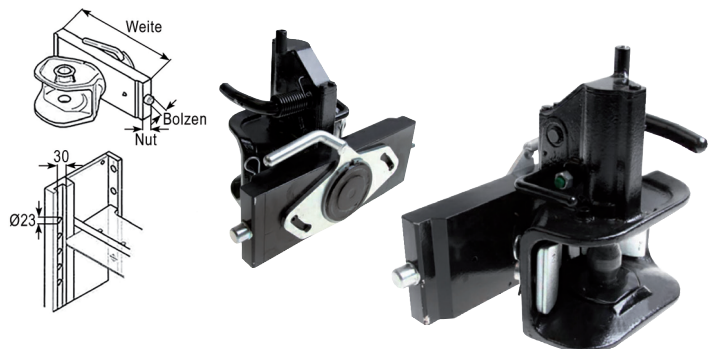

Nr.	Bezeichnung	verwendbar anstelle von	Fabrikat	Bolzen
107031	Zugmaul	033353221A11	Scharmüller	38 mm

Zugmäuler automatisch und manuell

SCHLITTENWEITE 335mm, BOLZEN 22mm, NUTBREITE 30 mm



Nr.	Bezeichnung	verwendbar anstelle von	Fabrikat	Bolzen
107213	Zugmaul	RO865D36D05	Rockinger	38 mm

Ausführung: automatisch, für Sensor, STL 2000kg

passend zu Case-IH Serien: B, C, CS, CVX, Maxxum, Maxxum EP Tier 4, Maxxum GARU, MX, MXM, MXU, Puma, Puma CVX, Puma GARU;

Claas: Ares: 540, 546, 547, 550, 556, 557, 566, 567, 577, 610, 616, 617, 620, 630, 640, 656, 657, 696, 697, 710, 720, 816, 826, 836 Arion: 410, 420, 430, 440, 450, 460, 510, 520, 530, 540, 610, 620, 630, 640 Atlas: 915, 925, 926, 935, 936, 946 Axion: 810, 820, 830, 840, 850, 920, 930, 940, 950

Axos: 310, 320, 330, 340 Celtis: 426, 436, 446, 456;

Deutz-Fahr: Serien: 6 Agrottron, AgroStar TG, Agrosun, Agrottron, Agrottron (4.xx), Agrottron (6.xx), Agrottron K, Agrottron K Tier 3, Agrottron M, Agrottron MK3, Agrottron TTV Tier 3;

Doppstadt: Trac: 150, 200;

Hürlimann: H-6165, H-6190 XL: 130, 150, 150.7, 165.7, 180.7 XL Com3: 185;

John Deere: 3100, 3200, 3300, 3400;

Lindner: Geotrac: 104, 114, 124;

Massey Ferguson: 575, 1007, 1014, 1114, 1134, 3610, 3615, 3625, 3630, 3635, 3645, 3650, 3655, 3670, 3680, 3690, 5410, 5420, 5425, 5430, 5435, 5440, 5445, 5450, 5455, 5460, 5465, 5470, 5475, 5480, 5608, 5609, 5610, 5611, 5612, 5613, 6255, 6260, 6270, 6280, 6290, 6445, 6455, 6460, 6465, 6470, 5475, 6480, 6485, 6490, 6495, 6497, 6499, 6612, 6613, 6614, 6615, 7614, 7615, 7616, 7618, 7619, 7620, 7622, 7624, 7626, 8110, 8120, 8130, 8140, 8150, 8160, 8170, 8180, 8210, 8220, 8240, 8250, 8260, 8270, 8280, 8650, 8660, 8670, 8680, 8690;

McCormick: MC: 80, 90, 95, 100, 105, 115, 120, 135

MTX: 110, 120, 125, 135, 140, 150;

New Holland: Serien: T6, T6 Autocommand, T7, T7 Autocommand, T6000, T6000 Power Command, T6000 Range Command, T7000, T7500, TM, TS-A, TS-A Delta, TVT;

Renault: Ares: 540, 546, 547, 550, 556, 557, 566, 567, 577, 610, 617, 620, 630, 640, 657, 697, 710, 715, 720, 725, 735, 816, 826, 836 Axion: 840 Celtis: 426, 436, 446, 456 Ceres: 65, 70, 75, 85, 310, 320, 325, 330, 335, 340, 345, 355 Cergos: 330, 340, 350 Ergos: 90, 100, 110, 436, 446, 466 Pales: 220, 230, 240 R: 58-32, 58-34, 65-32, 65-34, 70-32, 70-34, 75-32, 75-34, 85-32, 85-34, 90-32, 90-34, 95-12, 95-14, 103-14, 103-54, 106-54, 110-54, 113-14- 120-54, 133-14, 133-54, 145-54, 155-54, 1451-4 Temis: 550, 610, 630, 650;

Same: Iron: 130, 140, 150, 150.7, 160, 165S, 180.7, 185, 190S, 200 Iron Tier 3: 160, 185, 210 Laser: 100, 110, 130, 150 Rubin: 120, 135, 150, 160, 180, 200, Super Titan, Titan: 145, 150, 160, 165, 190

SCHLITTENWEITE 335mm, CRAMER BOLZEN 22mm, NUTBREITE 30mm

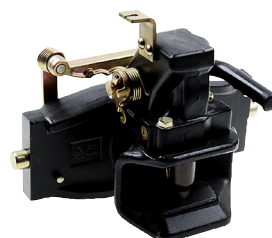
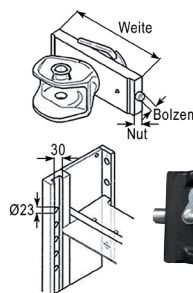

Nr.	Bezeichnung	verwendbar anstelle von	Fabrikat	Bolzen
107155	Zugmaul	KU2000335NA	Walterscheid	32 mm

Ausführung: automatisch, STL 2000kg

SCHLITTENWEITE 335mm, CRAMER BOLZEN 22mm, NUTBREITE 30mm

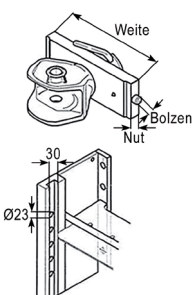

Nr.	Bezeichnung	verwendbar anstelle von	Fabrikat	Bolzen
107156	Zugmaul	KU2000335NB	Walterscheid	38 mm

Ausführung: automatisch, STL 2000kg

passend zu Case-IH Serien: B, C, CS, CVX, Maxxum, MX, MXM, Puma CVX;

Claas: Serien: Ares, Arion, Atlas, Axion, Axos, Celtis, Scorpion;

Deutz-Fahr: AgroTron, AgroTron 7 TTV//TTV Tier 3/K/K Tier 3/M/MK3/New/ New Profileline, AgroStar, AgroSun, Doppstadt: Trac: 80,130,150,180,200;

Fiat: M: 100,115,135,160 Winner F: 100,110,115,120,130,140;

Ford: 8160,8260,8360,8560;

Hürlimann: H-6165, H-6190 XF: 100 XL: 130,150,150.7,165.7,180.7,185;

John Deere: 3100,3200,3300,3310,3400;

Lamborghini: 1106,1306 Champion: 120,135,150,160,180,200 R6: 130,150, 150.7,155,160,165.7,175 R6 Com3: 185 R6 Hi-Profile: 180.7 R7: 200 R7 Com3: 210 Racing: 150,165,190;

Landini: Legend: 105,115,120,130,140,145,160,165,180;

Lindner: Geotrac: 104,114,124;

Massey Ferguson: 1007,1014,1114,1134,3610,3615,3625,3630,3635,3645, 3650,3655,3670,3680,3690,5410,5420,5425,5430,5435,5440,5445,5450,5455, 5460,5465,5470,5475,5480,5608,5609,5610,5611,5612,5613,5709,5710,5711, 5712,5713,6235,6245,6255,6260,6265,6270,6280,6290,6445,6455,6460,6465, 6470,6475,6480,6485,6490,6495,6497,6499,6612,6613,6614,6615,6616,6713S, 6714S,6715S,6716S,6718S,7614,7615,7616,7618,7619,7620,7622,7624,7626, 7714S,7715S,7716S,7718S,8110,8120,8130,8140,8150,8160,8650,8660,8670, 8680,8690,8925,8926,8937,8939,8947,9306,9407,89410;

McCormick: MC: 80,90,95,100,105,115,120,130,135 MTX: 110,120,125,135, 140,150 TTX: 190,210,230 XTX: 185,200,215,230;

New Holland: Serien: LM, T6, T6 Autocommand, T7, T7 Autocommand, T6000, T6000 Power Command, T6000 Range Command, T7000, T7500, TM, TS-A, TS-A Delta, TVT;

Renault: Serien: Ares, Celtis, Ceres, Cergos, Ergos, R, Temis;

Same: Serien: Iron, Iron Tier 3, Laser, Rubin, Super Titan;

Steyr: Serien: 9000, 9100, 9200, CVT, Profi, Profi CVT;

Valtra-Valmet: A: 104,114,124,134

Zugmäuler automatisch und manuell

SCHLITTENWEITE 335mm, CRAMER BOLZEN 22mm, NUTBREITE 30mm

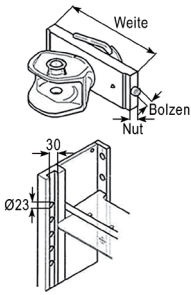

Nr.	Bezeichnung	verwendbar anstelle von	Fabrikat	Bolzen
107170	Zugmaul	KU5410335	Walterscheid	32 mm
<p>Ausführung: manuell, mit Anhängbolzen, STL 2000kg passend zu Case-IH Serien: B, C, CS, CVX, Maxxum, MX, MXM, Puma CVX; Claas: Serien: Ares, Arion, Atlas, Axion, Axos, Celtis, Scorpion; Deutz-Fahr: AgroTron, AgroTron 7 TTV//TTV Tier 3/K/K Tier 3/M/MK3/New/New Profiline, AgroStar, AgroSun, Doppstadt: Trac: 80,130,150,180,200; Fiat: M: 100,115,135,160 Winner F: 100,110,115,120,130,140; Ford: 8160,8260,8360,8560; Hürlimann: H-6165, H-6190 XF: 100 XL: 130,150,150.7,165.7,180.7,185; John Deere: 3100,3200,3300,3310,3400; Lamborghini: 1106,1306 Champion: 120,135,150,160,180,200 R6: 130,150,150.7,155,160,165.7,175 R6 Com3: 185 R6 Hi-Profile: 180.7 R7: 200 R7 Com3: 210 Racing: 150,165,190; Landini: Legend: 105,115,120,130,140,145,160,165,180; Lindner: Geotrac: 104,114,124; Massey Ferguson: 1007,1014,1114,1134,3610,3615,3625,3630,3635,3645,3650,3655,3670,3680,3690,5410,5420,5425,5430,5435,5440,5445,5450,5455,5460,5465,5470,5475,5480,5608,5609,5610,5611,5612,5613,5709,5710,5711,5712,5713,6235,6245,6255,6260,6265,6270,6280,6290,6445,6455,6460,6465,6470,6475,6480,6485,6490,6495,6497,6499,6612,6613,6614,6615,6616,6713S,6714S,6715S,6716S,6718S,7614,7615,7616,7618,7619,7620,7622,7624,7626,7714S,7715S,7716S,7718S,8110,8120,8130,8140,8150,8160,8650,8660,8670,8680,8690,8925,8926,8937,8939,8947,9306,9407,89410; McCormick: MC: 80,90,95,100,105,115,120,130,135 MTX: 110,120,125,135,140,150 TTX: 190,210,230 GTX: 185,200,215,230; New Holland: Serien: LM, T6, T6 Autocommand, T7, T7 Autocommand, T6000, T6000 Power Command, T6000 Range Command, T7000, T7500, TM, TS-A, TS-A Delta, TVT; Renault: Serien: Ares, Celtis, Ceres, Cergos, Ergos, R, Temis; Same: Serien: Iron, Iron Tier 3, Laser, Rubin, Super Titan; Steyr: Serien: 9000, 9100, 9200, CVT, Profi, Profi CVT; Valtra-Valmet: A: 104,114,124,134</p>				

SCHLITTENWEITE 390mm, BOLZEN 25mm, NUTBREITE 32mm

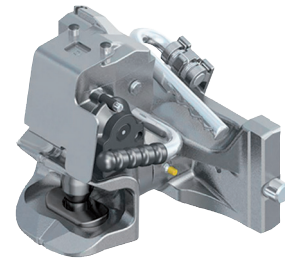
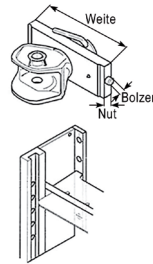

Nr.	Bezeichnung	verwendbar anstelle von	Fabrikat	Bolzen
107214	Zugmaul	RO865D90D0C	Rockinger	38 mm
<p>Ausführung: automatisch, mit Sensor, STL 2000kg passend zu Case-IH Magnum: 225,250,280,310,335 Magnum Tier 4: 235,250,260,280,290,310,315,340,370,380 MX: 180,200,210,220,230,240,255,270,285 Puma: 165,170,180,185,195,200,210,215 Puma CVX: 165,170,180,185,195,200,210,215,225,230; Claas: Xerion: 4500, 5000; Deutz-Fahr: AgroTron TTV: 6120.4, 6130.4, 6140, 6140.4, 6150.4, 6160, 6160.4, 6180, 6190, 7210, 7230, 7250, 9270, 9340; Fendt: 720,722,724,822,824,826,828,924,926,927,930,933,936,939,1038,1042,1046,1050; John Deere: 7200, 7230, 7260R; New Holland: Serien: T7, T7 Autocommand, T8, T7000, T8000, TG</p>				

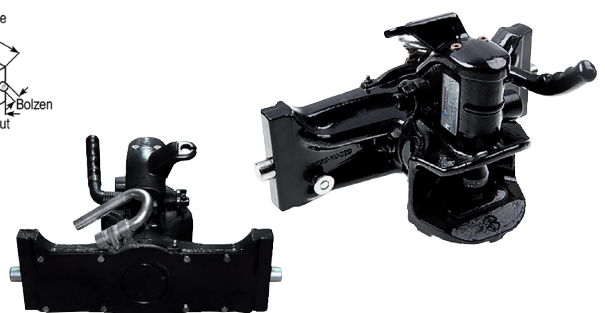
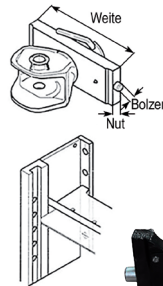

Nr.	Bezeichnung	verwendbar anstelle von	Fabrikat	Bolzen
107101	Zugmaul	HS17001KUD38	Saueremann	38 mm
<p>Ausführung: automatisch, STL 2500kg passend zu Claas Xerion: 4500,5000; Deutz-Fahr: AgroTron L: 710,730 AgroTron ST: 7200,7220 AgroTron TTV: 7210,7230,7250,9290,9310,9340; John Deere: 7200,7215R,7230,7260R,7280R; Lamborghini: Mach: 200,220,230,250; Same: Audax: 200,220 Iron Tier 3: 190</p>				

SCHLITTENWEITE 390mm, BOLZEN 25mm, NUTBREITE 32mm

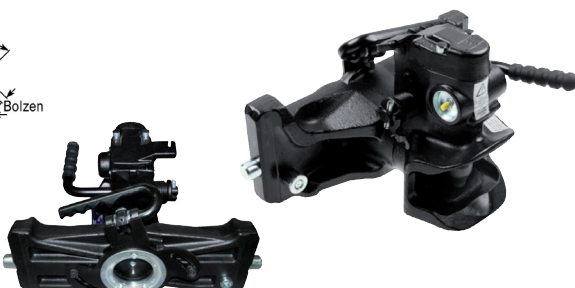
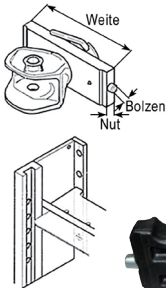

Nr.	Bezeichnung	verwendbar anstelle von	Fabrikat	Bolzen
107215	Zugmaul	RO865D9230C	Rockinger	38 mm
<p>Ausführung: automatisch, für Sensor, STL 2000kg passend zu Case-IH Serien: Magnum, Magnum Tier 4, MX, Puma, Puma CVX; Claas: Xerion: 4500, 5000; Deutz-Fahr: Agrotron TTV: 6120.4, 6130.4, 6140, 6140.4, 6150.4, 6160, 6160.4, 6180, 6190, 7210, 7230, 7250, 9270, 9340; Fendt: 714,716,718,720,722,724,819,822,824,826,828,924,926,927,930,933,936,939,1038,1042,1046,1050; John Deere: 7200, 7215R, 7230, 7260R, 7280R; New Holland: Serien: T7, T7 Autocommand, T8, T7000, T8000, TG</p>				

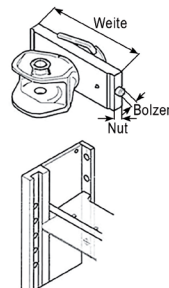

Nr.	Bezeichnung	verwendbar anstelle von	Fabrikat	Bolzen
107102	Zugmaul	HS17001KUD38F	Saueremann	38 mm
<p>Ausführung: automatisch, FENDT grau, STL 2500kg</p>				

Zugmäuler automatisch und manuell

SCHLITTENWEITE 390mm, BOLZEN 25mm, NUTBREITE 32mm

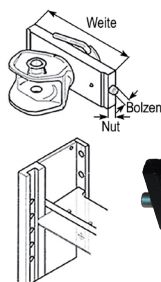

Nr.	Bezeichnung	verwendbar anstelle von	Fabrikat	Bolzen
107105	Zugmaul Ausführung: automatisch, Tiefmaul, auch für LKW, verstärkte Ausführung, STL 2500kg	HS17003KU38CNH	Saueremann	38 mm

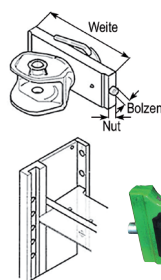

Nr.	Bezeichnung	verwendbar anstelle von	Fabrikat	Bolzen
107103	Zugmaul Ausführung: automatisch, Bolzen ballig, John Deere grün, STL 2500kg passend zu John Deere: R: 6175, 6195, 6215, 6230, 6250, 7200, 7210, 7215, 7230 7250, 7260, 7270, 7280, 7290, 7310, 8225, 8245, 8270, 8295, 8320, 8335, 8345, 8370, 8400 6R: 215 7R: 210, 230, 250, 270, 290, 310, 330, 350 8R: 230, 250, 280, 310, 340, 370, 410 8RX: 310, 340, 370, 410	HS17001KUD38JD	Saueremann	38 mm

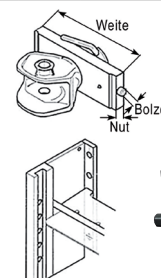

Nr.	Bezeichnung	verwendbar anstelle von	Fabrikat	Bolzen
107070	Zugmaul Ausführung: CHI, automatisch, STL 2500kg, Agco grau	073903281A11	Scharmüller	38 mm

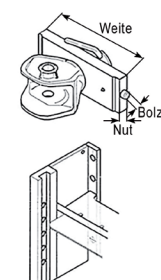

Nr.	Bezeichnung	verwendbar anstelle von	Fabrikat	Bolzen
107157	Zugmaul Ausführung: automatisch, STL 2000kg passend zu Case-IH Serien: Magnum, Magnum Tier 4, MX, Optum, Puma, Puma CVX; Clas : Serien: Axion, Xerion; Deutz-Fahr : Serien: AgroTron, AgroTron K/M/New/New Profiline, AgroTron 6, AgroTron 6 TTV, AgroTron 7 TTV; Fendt : Serien: 700, 900, MT; John Deere : Serien: 6D, 6M, 6MC, 6R, 7R, 8R/8RT, 6000/6000SE, 6010/6010SE, 6020/6020SE, 6030/6030PR, 6115, 6140, 7020, 7030/7030PR, 7210, 8010/8010T, 8020/8020T, 8030/8030T; Lamborghini : Serie: Spark Tier 4f; Massey Ferguson : Serien: 800, 7700S, 8700 S; New Holland : Serien: T7, T7 Autocommand, T8, T8000, TG; Steyr : Serien: 80, Terrus; Valtra-Valmet : Serien: N4, S4, T4	KU2000389NB	Walterscheid	38 mm

ZUGMÄULER

SONDERAUSFÜHRUNGEN



Nr.	Bezeichnung	verwendbar anstelle von	Fabrikat	Bolzen
107171	Zugmaul Ausführung: manuell, für Case XL, mit Anhängebolzen, STL 2000kg passend zu Case-IH 644, 743, 743 XL, 744, 745 S, 745 XL, 844, 844 S, 844 XL, 845, 845 XL, 856 XL, 955, 955 XL, 956, 956 XL, 1055, 1055 XL, 1056, 1056 XL	KU5410750	Walterscheid	32 mm



Nr.	Bezeichnung	verwendbar anstelle von	Fabrikat	Bolzen
107158	Zugmaul Ausführung: automatisch, STL 2000kg passend zu Deutz AgroPrima: 4.31, 4.51, 4.56, 6.06, 6.16 AgroStar: 4.61, 4.71, 6.11, 6.21, 6.31, 6.61 AgroStar Freisicht: 4.68, 4.78, 6.08, 6.28, 6.38 AgroXtra: 4.47, 4.57, 6.07, 6.17 DX 4: 4.10, 4.30, 4.50, 4.70 DX 6: 6.05, 6.10, 6.30, 6.50 Hopfen: DX 4.57	KU2000760NB	Walterscheid	38 mm



Nr.	Bezeichnung	verwendbar anstelle von	Fabrikat	Bolzen
107172	Kupplung Ausführung: mechanisch, für CASE, Massey F., STL 1800kg passend zu Case-IH A: 353, 383, 423, 433, 440, 453, 533, 540, 633, 640, 733, 740, 833, 840, 933, 940 B: 724 C: 946, 1046 D: 1246 D-Linie: 323, D 440; Landini: 5830, 5860, 6030, 6060, 6830, 6860, 7800, 7830, 8830, 10800; Massey Ferguson: 354, 364, 374, 384, 394	KU835	Walterscheid	38 mm



Nr.	Bezeichnung	verwendbar anstelle von	Fabrikat	Bolzen
107206	Zugmaul Ausführung: automatisch, MB-Trac 1300 - 1600, STL 1500kg passend zu Mercedes-Benz Trac: 1300, 1400, 1500, 1600	RO865C0132C	Rockinger	38 mm

Zugmäuler automatisch und manuell

SONDERAUSFÜHRUNGEN



Nr.	Bezeichnung	verwendbar anstelle von	Fabrikat	Bolzen
107179	Zugmaul	RO560X3000C	Rockinger	49 mm
Ausführung: automatisch, für LKW Anhänger, W330, STL 2000kg passend zu Belarus 922; Case-IH : Serien: B, C, Compact, CS, D, Farmall, Farmall C, Farmall U, JX, JXC, Magnum, Magnum Tier 4, Maxxum, Maxxum EP Tier 4, Maxxum GARU, MXU, Puma, Puma CVX, Puma GARU, Quantum C; Deutz-Fahr : Serien: 5 D, 5 TTV, 06, 6 Agrotron, 6 Agrotron TTV, Agrofarm, Agrofarm Tier 3, Agrolux, Agropius, Agropius Tier 3, Agropius V Tier 3, AgroPrima, AgroStar, AgroStar Freisicht, AgroStar TG, Agrotron, Agrotron (4.xx), Agrotron (6.xx), Agrotron K, Agrotron K Tier 3, Agrotron L, Agrotron M, Agrotron MK3, Agrotron TTV, Agrotron TTV Tier 3, Agrotron X, AgroXtra, DX, DX 3; Doppstadt : Trac: 130,150,180,200; Fendt : 611,614, 824, 918, 922, 924, 930, 933, 936; Fiat : Serien: 66, 94, G; Hürlimann : Serien: Serie H 362 -> H 478-4, XA, XB MAX, XB Max Com3, XL, XL Com3, XM, XT; JCB : Fastrac: 125,135,145,150,155,185,1115,1125,1135,2155,3185, 3200,3220,3230,7170,7200,7230,7270,8250,8280,8310; John Deere : Serien: 5E, 5G, 5R/5RN, 6M, 6MC, 6R, 8R/8RT, 40, 50, 55, 70, 5000, 5010/5010N, 5015, 5020/5020N, 6000/6000SE, 6010/6010SE, 6020/6020SE, 6030/6030PR, 6115, 6125, 6140, 7000, 7010, 7020, 7030/7030PR, 7210, 8000/8000T, 8010/8010T, 8020/8020T, 8030/8030T; Kioti : DK: 551,751,901; Kubota : Serien: M, ME; Lamborghini : R6.140, R6.160, R6.175, R6.180.7; Lindner : Geotrac: 104,114,124; Massey Ferguson : 233, 294, 1014, 1114, 3055, 3060, 3080, 3085, 3115, 3615, 3640, 3650, 3670, 3680, 6485, 6490, 6495, 6497, 7619, 7620, 7622, 7624, 8450, 8460, 8470, 8480, 8480, 8650, 8660, 8670, 8680, 8690; New Holland : Serien: T4, T6, T6 Autocommand, T7, T7 Autocommand, T8, T4000, T5000, T6000, T6000 Power Command, T7000, T7500, T8000, TD3, TD5, TD4000F, TD5000, TG, TL, TL-A, TM, TN-A, TS, TS-A, TS-A Delta, TVT; Same : Serien: Diamond, Diamond II, Explorer, Explorer Tier 3, Fortis, Rubin, Silver, Virtus; Valtra-Valmet : Serien: 8000, A, S2; Zetor : Serien: Proxima, Proxima Plus, Proxima Power, UR1, UR1 Super				

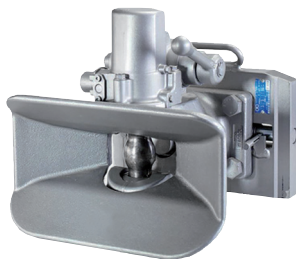
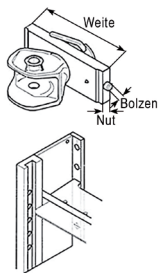

107180	Zugmaul	RO560X9000C	Rockinger	49 mm
Ausführung: automatisch, für LKW Anhänger, W390, STL 2000kg				

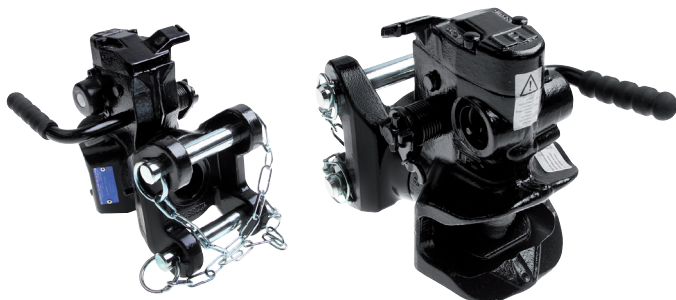

107202	Zugmaul	RO865A0432C	Rockinger	38 mm
Ausführung: automatisch für MB1000, Rastbolzen 25mm, STL 1250kg passend zu Mercedes-Benz Trac: 700, 800, 900, 1000, 1100				

FLANSCHZUGMÄULER NACH LOCHBILD

LOCHBILD 120 X 55



Nr.	Bezeichnung	verwendbar anstelle von	Fabrikat	Bolzen	Schrauben
107043	Zugmaul	05120906A02	Scharmüller	32 mm	M 14
Ausführung: manuell, mit Bolzen, STL 1000kg					

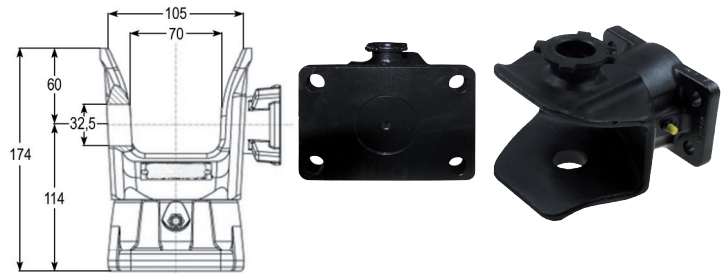

107183	Zugmaul	RO810B30006	Rockinger	32 mm	M 14
Ausführung: manuell, ohne Bolzen, STL 1500kg passend zu Same Delfino: 35					



Nr.	Bezeichnung	verwendbar anstelle von	Fabrikat	Bolzen	Schrauben
107166	Zugmaul	KU514A	Walterscheid	32 mm	M 14
Ausführung: manuell, mit Bolzen, STL 1250kg passend zu Fendt C: 5275 Farmer: 108, 200, 201, 203, 204, 205, 206S, 206V+F, 207S, 207V+F, 208P, 208S, 208V+F, 209P, 209S, 209V+F, 240S,250S, 250V, 260P, 260S, 260V, 270P, 270V, 275S, 275V, 280P, 280S, 280V GT: 231 X: 9490; John Deere : 2320, W540; Same : Delfino: 35					



107162	Flanschkupplung	KU253L	Walterscheid	25 mm	M 14
Ausführung: automatisch					

Flanschzugmäuler nach Lochbild

LOCHBILD 120 X 55



Nr.	Bezeichnung	verwendbar anstelle von	Fabrikat	Bolzen	Schrauben
107173	Flanschkupplung	KU9148A	Walterscheid	38 mm	M 14
Ausführung: automatisch, STL 1250kg passend zu Fendt C: 5275 Farmer: 108, 200, 201, 203, 204, 205 X: 9490; Same: Delfino: 35					

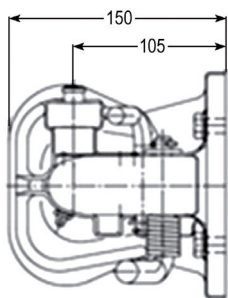

107178	Zugmaul	RO244A35002	Rockinger	25 mm	M 14
Ausführung: automatisch, STL 250kg					

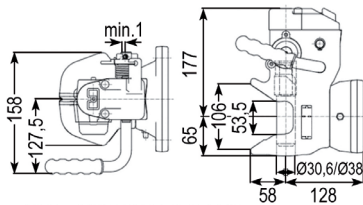

Nr.	Bezeichnung	verwendbar anstelle von	Fabrikat	Bolzen	Schrauben
107196	Zugmaul	RO855B30300	Rockinger	32 mm	M 14
Ausführung: automatisch, STL 1500kg					



107181	Zugmaul	RO805B3000C	Rockinger	32 mm	M 14
Ausführung: mechanisch, STL 650kg					

LOCHBILD 120 X 55

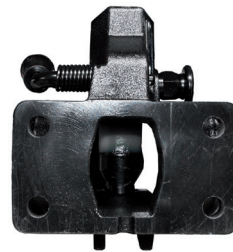

Nr.	Bezeichnung	verwendbar anstelle von	Fabrikat	Bolzen	Schrauben
107177	Zugmaul	RO243A35000	Rockinger	38 mm	M 14
Ausführung: automatisch, STL 350kg					

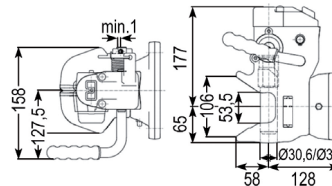

107203	Zugmaul	RO865B30300	Rockinger	38 mm	M 14
Ausführung: automatisch, STL 1500kg passend zu Same Delfino: 35					

LOCHBILD 140 X 80



Nr.	Bezeichnung	verwendbar anstelle von	Fabrikat	Bolzen	Schrauben
107045	Zugmaul	05140501A02	Scharmüller	32 mm	M 16
Ausführung: manuell, mit Bolzen, STL 2500kg passend zu Deutz D: 2506, 4506, 5006, 5007, 5506, 6006, 7006, 7506, 9006; Fendt: 918; Ford: TW: 10, 15, 20, 25, 30, 35; John Deere: Serien: 5E, 6M, 6MC, 6R, 40, 70, 6000/6000SE, 6010/6010SE, 6125, 7000; Landini: Legend: 105, 115, 130, 145; McCormick: MC: 80, 90, 95, 100, 105, 115, 120, 130, 135 MTX: 110, 120, 125, 135, 140, 145, 150					

Flanschzugmäuler nach Lochbild

LOCHBILD 140 x 80

LOCHBILD 140 X 80

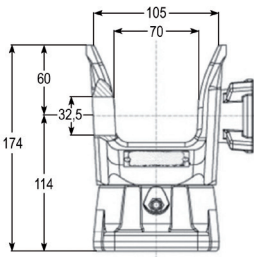

Nr.	Bezeichnung	verwendbar anstelle von	Fabrikat	Bolzen	Schrauben
107184	Zugmaul	RO810B40005	Rockinger	32 mm	M 16
Ausführung: manuell, ohne Bolzen, STL 2000kg					
passend zu Deutz D: 2506, 4506, 5006, 5007, 5506, 6006, 7006, 7506, 9006;					
Fendt: Farmer: 304, 307, 308, 309, 310, 311, 312, 409, 410, 411, 412, 413, 414, 415, 711, 712, 714, 714, 716, 718, 815, 817, 818, 820 Favorit: 509, 510, 511, 512, 514, 515, 610, 611, 711, 712, 714, 716, 918 GT: 350, 370, 380, 395;					
Ford: TW: 10, 15, 20, 25, 30, 35;					
John Deere: Serien: 5E, 6M, 6MC, 6R, 40, 70, 6000/6000SE, 6010/6010SE, 6125, 7000;					
Landini: Legend: 105, 115, 130, 145;					
McCormick: MC: 80, 90, 95, 100, 105, 115, 120, 130, 135					
MTX: 110, 120, 125, 135, 140, 145, 150					

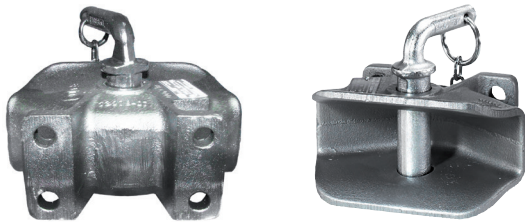

107182	Zugmaul	RO805B4000C	Rockinger	32 mm	M 16
Ausführung: manuell, mit Bolzen, STL 1000kg					



107167	Zugmaul	KU5404	Walterscheid	32 mm	M 16
--------	---------	--------	--------------	-------	------

Ausführung: manuell, mit Bolzen, STL 2000kg

passend zu Claas Dominator: 68, 88, 108, 130, 150 Jaguar: 830, 850, 860, 870, 890, 900 Lexion: 510, 520, 530, 540, 550, 570, 580, 600 Scorpion: 6030 Targo: C40, C50, K50, K60, K70 Tucano: 320, 330, 340, 430, 440;

Deutz-Fahr: Serien: 06, 07, 5600, 6000, AgroVector, AgroXtra, DX, DX6, DX8, Ectron, Intrac, M 2000;

Fendt: Serien: 200, 400, 700, 800, Ideal, C, Farmer, Favorit, GT, L, P, R, Xylon; Ford: TW: 10, 15, 20, 25, 30, 35;

John Deere: Serien: C, 5E, 6M, 6MC, 6R, 40, 70, 6000/6000SE, 6010/6010SE, 6050, 6125, 7000, 7050, 7080, 8000, S, T, W, X700;

Krone: Big X: 500, 600, 650, 700, 700-1, 750, 800, 850, 850-1, 1000, 1100, 1100-1, V8, V12;

Landini: Legend: 105, 115, 130, 145;

Laverda: 2050, 2350, 2760, 3300, 3350, 3400, 3450, 3500, 3550, 3600, 3650, 3700, 3750, 3790, 3850, 3890, 3900 L: 517, 520, 521, 524, 624 M: 120, 152;

Massey Ferguson: 7240, 7245, 7246, 7247, 7260, 7270, 7280, 7282, 7340, 7344, 7345, 7347, 7360, 7370, 9280, 9530, 9695, 9795;

McCormick: MC: 80, 90, 95, 100, 105, 115, 120, 130, 135

MTX: 110, 120, 125, 135, 140, 145, 150;

New Holland: Serien: CR, CR 9000, CSX 7000, CX, CX 5000, CX 6000, CX 8000, FR, T4, TC;

Weidemann: 1000, 1260, 1280, 4000, 4080, 5000, 5080



Nr.	Bezeichnung	verwendbar anstelle von	Fabrikat	Bolzen	Schrauben
107046	Zugmaul	05140606A02	Scharmüller	38 mm	M 16
Ausführung: CHS, manuell, mit Bolzen, STL 2000kg					



107047	Zugmaul	05140607A02	Scharmüller	38 mm	M 20
Ausführung: CHS, manuell, mit Bolzen, STL 2000kg					

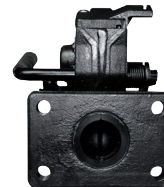
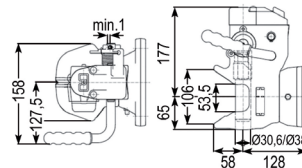

107197	Zugmaul	RO855B4030C	Rockinger	32 mm	M 16
Ausführung: automatisch, STL 2000kg					



107174	Zugmaul	KU9202A	Walterscheid	32 mm	M 16
Ausführung: automatisch, STL 2000kg					

Flanschzugmäuler nach Lochbild

LOCHBILD 140 x 80



Nr.	Bezeichnung	verwendbar anstelle von	Fabrikat	Bolzen	Schrauben
107044	Zugmaul	051403221A02	Schärmüller	38 mm	M 16
Ausführung: CHI, automatisch, STL 2000kg passend zu Case-IH CS: 100, 110, 120 Maxxum: 5120 MX: 80C, 90C; Claas : Serien: Ares, Arion, Atlas, Celtis, Challenger, Jaguar, Lexion, Ranger, Xerion; Deutz-Fahr : AgroTron M Profiline: 610, 620 D: 2506, 4506, 5006, 5007, 5506, 6006, 7006, 7506, 9006; Fiat : 55-66, 66-66, 66-94; Hürlimann : H-6165, H-6190; JCB : Fastrac: 125, 135, 145, 150, 155, 165, 185, 1115, 1125, 1135, 2115, 2125, 2135, 2140, 2150, 2155, 2170, 3155, 3170, 3185, 3190, 3200, 3220, 3230; John Deere : Serien: 5E, 6M, 6MC, 6R, 7R, 40, 70, 6000/6000SE, 6010/6010SE, 6125, 7000, 7030/7030PR; Landini : Legend: 105, 115, 130, 145; Massey Ferguson : 3055; McCormick : MC: 80, 90, 95, 100, 105, 115, 120, 130, 135 MTX: 110, 120, 125, 135, 140, 145, 150, 155; Renault : Serien: Ares, Celtis, Ceres, Cergos, Ergos, R, Temis; Same : Laser: 160 Rubin: 190; Steyr : 8045, 8055, 8060, 8065, 8070, 8080, 8090, 8100, 8110, 8120, 8130, 8140, 8150, 8160, 8170, 9155; Valtra-Valmet : 8300, 8600, 8800, 8850 A: 83 S: 232, 262, 292, 322, 352; Zetor : Serien: Forterra, Proxima, Proxima Plus, Proxima Power, UR1, UR1 Super, UR2, UR3					

LOCHBILD 140 x 80

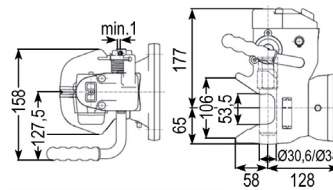

Nr.	Bezeichnung	verwendbar anstelle von	Fabrikat	Bolzen	Schrauben
107204	Zugmaul	RO865B4030C	Rockinger	38 mm	M 16
Ausführung: automatisch, STL 2000kg passend zu Case-IH CS: 100, 110, 120 Maxxum: 5120 MX: 80C, 90C; Claas : Serien: Ares, Arion, Atlas, Celtis, Challenger, Jaguar, Lexion, Ranger, Xerion; Deutz-Fahr : AgroTron M Profiline: 610, 620 D: 2506, 4506, 5006, 5007, 5506, 6006, 7006, 7506, 9006; Fendt : Favorit: 918; Fiat : 55-66, 66-66, 66-94; Hürlimann : H-6165, H-6190; JCB : Fastrac: 125, 135, 145, 150, 155, 185, 1115, 1125, 1135, 2115, 2125, 2135, 2140, 2150, 2155, 2170, 3155, 3170, 3185, 3190, 3200, 3220, 3230; John Deere : Serien: 5E, 6M, 6MC, 6R, 7R, 40, 70, 6010/6010SE, 6125, 7000, 7030/7030PR; Lamborghini : R6: 140, 160, 165, 170, 175, 180.7; Landini : Legend: 105, 115, 130, 145; Massey Ferguson : 3055; McCormick : MC: 80, 90, 95, 100, 105, 115, 120, 130, 135 MTX: 110, 120, 125, 135, 140, 145, 150, 155; Renault : Serien: Ares, Celtis, Ceres, Cergos, Ergos, R, Temis; Same : Laser: 160 Rubin: 190; Steyr : 8045, 8055, 8060, 8065, 8070, 8080, 8090, 8100, 8110, 8120, 8130, 8140, 8150, 8160, 8170, 9155; Valtra-Valmet : 8300, 8600, 8800, 8850 A: 83 S: 232, 262, 292, 322, 352; Zetor : Serien: Forterra, Proxima, Proxima Plus, Proxima Power, UR1, UR1 Super, UR2, UR3					



Nr.	Bezeichnung	verwendbar anstelle von	Fabrikat	Bolzen	Schrauben
107159	Flanschkupplung	KU2000B4	Walterscheid	38 mm	M 16
Ausführung: automatisch, 2000er Kopf, STL 2700kg passend zu Case-IH Magnum: 7110, 7120, 7130, 7140, 7150, 8910, 8920, 8930, 8940, 8950 Maxxum: 5120 MX: 80C, 90C; Claas : Serien: Ares, Arion, Celtis, Challenger, Dominator, Jaguar, Lexion, Ranger, Scorpion, Targo, Tucano, Xerion; Deutz-Fahr : 06, 07, 5600, 6000, AgroVector, AgroXtra, DX, DX6, DX8, Ectron, Intrac, M 2000; Fendt : Serien: 200, 700, C, Farmer, Favorit, GT, Ideal, L, P, R, Xylon; Fiat : 55-66, 66-66, 66-94; Hürlimann : H-6165, H-6190; JCB : Fastrac: 125, 135, 145, 150, 155, 165, 185, 1115, 1125, 1135, 2115, 2125, 2135, 2140, 2150, 2155, 2170, 3155, 3170, 3185, 3190, 3200, 3220, 3230; John Deere : Serien: 6M, 6MC, 6R, 7R, 40, 70, 6050, 6125, 7000, 7030/7030PR, 7050, 7080, 8000, C, S, T, W, X; Krone : Big X: 500, 600, 650, 700, 700-1, 750, 800, 850, 850-1, 1000, 1100, 1100-1, V8, V12; Lamborghini : R6: 140, 160, 165, 170, 175, 180.7; Landini : Legend: 105, 115, 130, 145; Laverda : 2050, 2350, 2760, 3300, 3350, 3400, 3450, 3500, 3550, 3600, 3650, 3700, 3750, 3790, 3850, 3890, 3900 L: 517, 520, 521, 524, 624 M: 120, 152; Massey Ferguson : 3055, 7240, 7245, 7246, 7247, 7260, 7270, 7280, 7282, 7340, 7344, 7345, 7347, 7360, 7370, 9280, 9530, 9695, 9795; McCormick : MC: 80, 90, 95, 100, 105, 115, 120, 130, 135 MTX: 110, 120, 125, 135, 140, 145, 150, 155, 165, 175, 185, 200; New Holland : Serien: CR, CR 9000, CSX 7000, CX, CX 5000, CX 6000, CX 8000, FR, T4, TC; Renault : Serien: Ares, Celtis, Ceres, Cergos, Ergos, R, Temis; Same : Laser: 160 Rubin: 190; Steyr : 8045, 8055, 8060, 8065, 8070, 8080, 8090, 8100, 8110, 8120, 8130, 8140, 8150, 8160, 8170, 9155; Valtra-Valmet : 8300, 8600, 8800, 8850 A: 83 S: 232, 262, 292, 322, 352; Weidemann : 1000, 1260, 1280, 4000, 4080, 5000, 5080; Zetor : Forterra, Proxima, Proxima Plus, Proxima Power, UR1, UR1 Super, UR2, UR3					

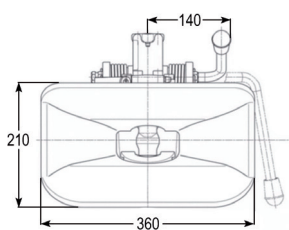

107195	Zugmaul	RO841B40100	Rockinger	38 mm	M 16
Ausführung: automatisch, Mähdrescher-/Häcksler-Maul, STL 1000kg					

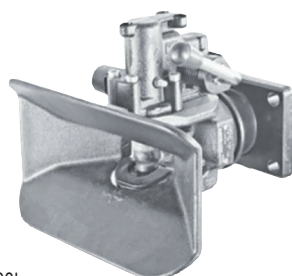

107194	Anhängerkupplung				
Ausführung: automatisch, STL 1000kg					

Flanschzugmäuler nach Lochbild

LOCHBILD 140 x 80

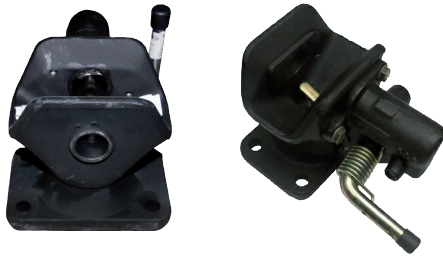

Nr.	Bezeichnung	verwendbar anstelle von	Fabrikat	Bolzen	Schrauben
107175	Zugmaul	KU9208A	Walterscheid	38 mm	M 16
Ausführung: automatisch, 6000er Kopf, STL 2000kg					
passend zu Claas Dominator: 68, 88, 108, 130, 150 Jaguar: 830, 850, 860, 870, 890, 900 Lexion: 510, 520, 530, 540, 550, 570, 580, 600 Scorpion: 6030 Targo: C40, C50, K50, K60, K70 Tucano: 320, 330, 340, 430, 440;					
Deutz-Fahr: Serien: 5600, 6000, AgroVector, AgroXtra, DX, DX6, DX8, Ectron, Intrac, M 2000;					
Fendt: Serien: 200, 400, 700, 800, Ideal, C, Farmer, Favorit, GT, L, P, R, Xylon;					
John Deere: 6050, 7050, 7080, 8000, C, S, T, W, X700;					
Krone: Krone: Big X: 500, 600, 650, 700, 700-1, 750, 800, 850, 850-1, 1000, 1100, 1100-1, V8, V12;					
Laverda: 2050, 2350, 2760, 3300, 3350, 3400, 3450, 3500, 3550, 3600, 3650, 3700, 3750, 3790, 3850, 3890, 3900 L: 517, 520, 521, 524, 624 M: 120, 152;					
Massey Ferguson: 7240, 7245, 7246, 7247, 7260, 7270, 7280, 7282, 7340, 7344, 7345, 7347, 7360, 7370, 9280, 9530, 9695, 9795;					
New Holland: Serien: CR, CR 9000, CSX 7000, CX, CX 5000, CX 6000, CX 8000, FR, T4, TC;					
Weidemann: 1000, 1260, 1280, 4000, 4080, 5000, 5080					

LOCHBILD 140 x 80

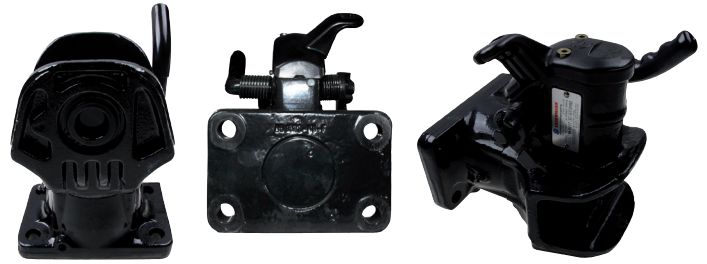

Nr.	Bezeichnung	verwendbar anstelle von	Fabrikat	Bolzen	Schrauben
107106	Zugmaul	HS17003KUDFI	Saueremann	38 mm	M 20
Ausführung: automatisch, STL 2000kg					

LOCHBILD 160 X 100



Nr.	Bezeichnung	verwendbar anstelle von	Fabrikat	Bolzen	Schrauben
107049	Zugmaul	05160501A02	Schärmüller	32 mm	M 20
Ausführung: manuell, mit Bolzen, STL 2500kg					



Nr.	Bezeichnung	verwendbar anstelle von	Fabrikat	Bolzen	Schrauben
107048	Zugmaul	051413221A02	Schärmüller	38 mm	M 20
Ausführung: CHI, automatisch, STL 2000kg					
passend zu Claas Challenger: 35, 45, 55 Xerion: 4500, 5000;					
Deutz-Fahr: D: 2506, 4506, 5006, 5007, 5506, 6006, 7006, 7506, 9006;					
Hürlimann: H-6115, H-6135;					
McCormick: MC: 120, 135 MTX: 110, 120, 125, 135, 140, 145, 150, 155;					
Same: Laser: 160 Rubin: 190;					
Valtra-Valmet: 8800;					
Zetor: Forterra: 95, 105, 115, 125, 8621, 8641, 9621, 9641, 10641, 11441, 11540, 11741, 12441 UR2: 12145, 12245, 16145, 16245, 18345 UR3: 7520, 7540, 8520, 8540, 9520, 9540, 10540					

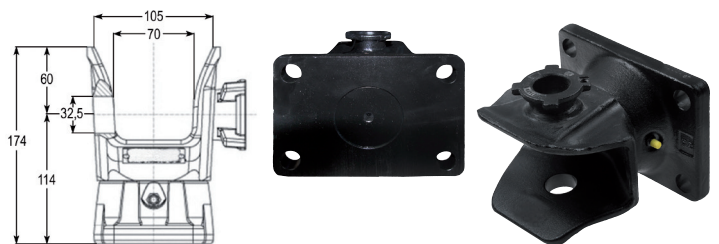

Nr.	Bezeichnung	verwendbar anstelle von	Fabrikat	Bolzen	Schrauben
107185	Zugmaul	RO810B50005	Rockinger	32 mm	M 20
Ausführung: manuell, ohne Bolzen, STL 2000kg					
passend zu Case-IH Magnum: 225, 250, 280, 310, 335 Magnum Tier 4: 235, 250, 260, 280, 290, 310, 315, 340, 380 MX: 180, 200, 210, 220, 230, 240, 255, 270, 285;					
Claas: Axos: 310, 320, 330, 340 Elios: 210, 220, 230;					
Deutz-Fahr: AgroTron X: 710, 720;					
Ford: 3230, 3430, 3930, 4130, 4630, 4830, 5030, 8430, 8630, 8730, 8830;					
New Holland: T8: 275, 300, 330, 360, 380, 390, 420, T4000: 4020, 4030, 4040, 4050 T8000: 8020, 8030, 8040, 8050 TG: 210, 215, 230, 245, 255, 285, 305;					
Same: Argon Tier 3: 65, 75, 80					

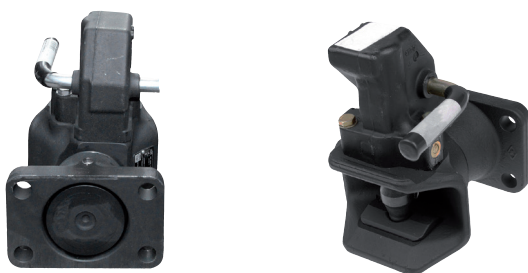

Nr.	Bezeichnung	verwendbar anstelle von	Fabrikat	Bolzen	Schrauben
107160	Zugmaul	KU2000NB45	Walterscheid	38 mm	M 20
Ausführung: automatisch, STL 2700kg					
passend zu Fiat 80: 580, 680, 780, 880, 980, 980DT 90: 90-90, 100-90, 110-90, 115-90					



Nr.	Bezeichnung	verwendbar anstelle von	Fabrikat	Bolzen	Schrauben
107168	Zugmaul	KU5405	Walterscheid	32 mm	M 20
Ausführung: manuell, mit Bolzen, STL 2000kg					
passend zu Fendt Favorit: 515, 611, 612, 626 Katana: 65, 85;					
Ford: 3230, 3430, 3930, 4130, 4630, 4830, 5030, 8430, 8630, 8730, 8830;					
John Deere: 8R/8RT: 8295, 8320, 8345, 8370					

Flanschzugmäuler nach Lochbild

LOCHBILD 160 X 100

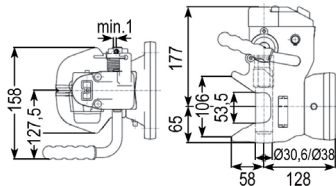

Nr.	Bezeichnung	verwendbar anstelle von	Fabrikat	Bolzen	Schrauben
107198	Zugmaul Ausführung: automatisch, STL 2500kg	RO855B50300	Rockinger	32 mm	M 20

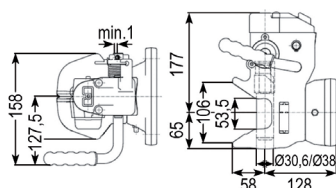

107205	Zugmaul Ausführung: automatisch, STL 2500kg passend zu Fendt Favorit: 626, 918; Ford: 3230, 3430, 3930, 4130, 4630, 4830, 5030, 8430, 8630, 8830	RO865B50300	Rockinger	38 mm	M 20
--------	---	-------------	-----------	-------	------



107161	Flanschkupplung Ausführung: automatisch, STL 2800kg	KU2000NB5	Walterscheid	38 mm	M 20
--------	--	-----------	--------------	-------	------

KUGELEINSÄTZE NACH SCHLITTENWEITE KUGEL 80mm

SCHLITTENWEITE 295mm, BOLZEN 25mm, NUTBREITE 32mm

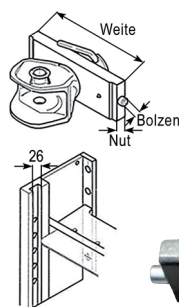

107034	Kugeleinsatz Ausführung: mit Schnellverstellung, STL 2000kg, *AL 155 s	03629532A02	Scharmüller
--------	---	-------------	-------------

SCHLITTENWEITE 309mm, CRAMER-BOLZEN 22mm, NUTBREITE 30mm

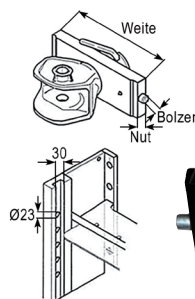

107221	Kugeleinsatz Ausführung: mit Schnellverstellung, STL 3000kg, *AL 155 s	ROE74L045	Rockinger
--------	---	-----------	-----------

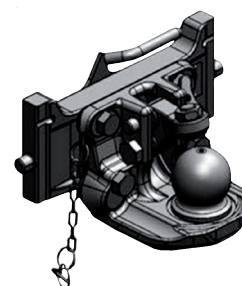
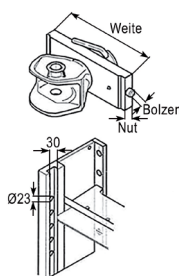

107071	Kugeleinsatz Ausführung: mit Schnellverstellung, STL 3000kg, *AL 155 s passend zu Deutz	07630942A02	Scharmüller
--------	--	-------------	-------------

Kugeleinsätze nach Schlittenweite

SCHLITTENWEITE 309mm, CRAMER-BOLZEN 22mm, NUTBREITE 30mm

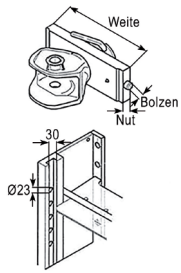

Nr.	Bezeichnung	verwendbar anstelle von	Fabrikat
107141	Kugeleinsatz	KI8309	Walterscheid
Ausführung: mit Schnellverstellung, STL 3000kg, *AL 170 d			
passend zu Belarus MTS: 50, 52, 80, 82;			
Case-IH: 3210, 3220, 3230, 4210, 4220, 4230, 4240 C: 42, 48, 55, 64, 70 CX: 50, 60, 70, 80, 90, 100 MX Maxxum: 150, 170;			
Deutz-Fahr: Serien: 5, 5 D, 5 G, 5 TTV, 07, AgroCompact, AgroCompact 3.xx, Agrofarm, Agrofarm Tier 3, Agrolux, Agrolux Tier 3, Agroplus, Agroplus F, Agroplus F Tier 3, Agroplus S, Agroplus S Tier 3, Agroplus Tier 3, Agroplus V Tier 3, AgroPrima, AgroStar, AgroStar Freisicht, AgroXtra, DX, DX 3, DX 4, DX 6, Intrac;			
Hürlimann: Serien: H 356 -> H 488, H 362 -> H 478-4, H Elite, H Prestige, Prestige, XA, XB, XB MAX, XB Max Com3, XE, XM, XM Tier 4, XT;			
Lamborghini: Serien: 700, Crono, Formula, Grand Prix, Nitro, Premium, R 800, R2, R3, R3 Com3, R4, R5, Spire Target;			
Landini: Serien: 60, 80, Atlas, Blizzard, Ghibli, Mythos, Power Farm, R, Rex;			
Lindner: Geotrac: 50, 60, 63, 64, 65, 70, 73, 74, 75, 80, 83, 84, 85, 93, 94, 100, 103			
Massey Ferguson: Serien: 100, 200, 203, 300, 303, 307, 500, 1000, 1004, 3000, 3100, 4200, 4300, 6100, FE/MF;			
McCormick: C-Max: 60, 75, 85, 95, 100, 105 CX: 50, 60, 70, 75, 80, 85, 90, 95, 100, 105 F: 60, 70, 75, 80, 85, 90XL, 95, 105 MTX: 155, 165, 175, 185, 200;			
NH: TD: 60, 70, 75F, 80, 85D, 90, 95D TL: 70, 80, 90, 100 TL-A: 70, 80, 90, 100			
Renault: Ares: 540, 550, 610, 620, 630, 640;			
Same: Serien: Antares, Argon, Dorado, Dorado F, Dorado S, Explorer, Explorer C, Explorer II, Explorer II Special, Explorer Special, Explorer T-TB, Explorer Tier 4f, Row Crop, Silver, Virtus;			
Steyr: 942, 948, 955, 964, 970, 8055, 8060, 8065, 8070, 8075, 8080, 8085, 8095, 8100, 9078, 9086, 9094 M: 948, 958, 968, 975, 9078, 9083, 9086, 9094 MT: 9085;			
Ursus: 2800, 2802, 2812, 3500, 3512, 3514, 4500, 4512, 4514, 5000, 5024, 5314;			
Zetor: Serien: Forterra, Proxima, Proxima Plus, Proxima Power, UR1, UR1 (Super), UR2, UR2 (Crystal), UR3			

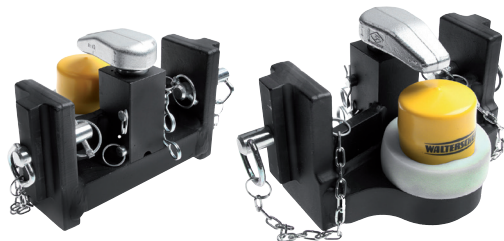
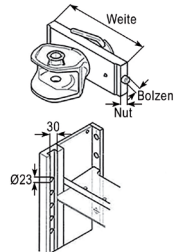

Nr.	Bezeichnung	verwendbar anstelle von	Fabrikat
107134	Kugeleinsatz	KB8309	Walterscheid
Ausführung: mit absteckbaren Bolzen, STL 2000kg, *AL 100 s			
passend zu Belarus 102, 510, 512, 520, 522, 550, 552, 570, 572, 590, 800, 820, 890, 892, 900, 950 MIG: 592, 920, 952, 1025 MTS: 50, 52, 80, 82;			
Case-IH: 3210, 3220, 3230, 4210, 4220, 4230, 4240 C: 42, 48, 55, 64, 70 CX: 50, 60, 70, 80, 90, 100 MX Maxxum: 150, 170; Claas: Scorpion: 6030;			
Deutz-Fahr: Serien: 5, 5 D, 5 G, 5 TTV, 07, AgroCompact, AgroCompact 3.xx, Agrofarm, Agrofarm Tier 3, Agrolux, Agrolux Tier 3, Agroplus, Agroplus F, Agroplus F Tier 3, Agroplus S, Agroplus S Tier 3, Agroplus Tier 3, Agroplus V Tier 3, AgroPrima, AgroStar, AgroStar Freisicht, AgroXtra, DX, DX 3, DX 4, DX 6, Intrac;			
Hürlimann: Serien: H 356 -> H 488, H 362 -> H 478-4, H Elite, H Prestige, Prestige, XA, XB, XB MAX, XB Max Com3, XE, XM, XM Tier 4, XT;			
Lamborghini: Serien: 700, Crono, Formula, Grand Prix, Nitro, Premium, R 800, R2, R3, R3 Com3, R4, R5, Spire Target;			
Landini: Serien: 60, 80, Atlas, Blizzard, Ghibli, Mythos, Power Farm, R, Rex;			
Lindner: Geotrac: 50, 60, 63, 64, 65, 70, 73, 74, 75, 80, 83, 84, 85, 93, 94, 100, 103			
Massey Ferguson: Serien: 100, 200, 203, 300, 300 (2. Generation), 303, 307, 500, 1000, 1004, 3000, 3100, 4200, 4300, 6100, FE/MF;			
McCormick: C-Max: 60, 75, 85, 95, 100, 105 CX: 50, 60, 70, 75, 80, 85, 90, 95, 100, 105 F: 60, 70, 75, 80, 85, 90XL, 95, 105 MTX: 155, 165, 175, 185, 200;			
NH: TD: 60, 70, 75F, 80, 85D, 90, 95D TL: 70, 80, 90, 100 TL-A: 70, 80, 90, 100;			
Renault: Ares: 540, 550, 610, 620, 630, 640;			
Same: Serien: Antares, Argon, Dorado, Dorado F, Dorado S, Explorer, Explorer C, Explorer II, Explorer II Special, Explorer Special, Explorer T-TB, Explorer Tier 4f, Row Crop, Silver, Virtus;			
Steyr: 942, 948, 955, 964, 970, 8055, 8060, 8065, 8070, 8075, 8080, 8085, 8095, 8100, 9078, 9086, 9094 M: 948, 958, 968, 975, 9078, 9083, 9086, 9094 MT: 9085;			
Ursus: 2800, 2802, 2812, 3500, 3512, 3514, 4500, 4512, 4514, 5000, 5024, 5314;			
Zetor: Serien: Forterra, Proxima, Proxima Plus, Proxima Power, UR1, UR1 (Super), UR2, UR2 (Crystal), UR3			

SCHLITTENWEITE 311mm, FENDT BOLZEN 22mm, NUTBREITE 30mm

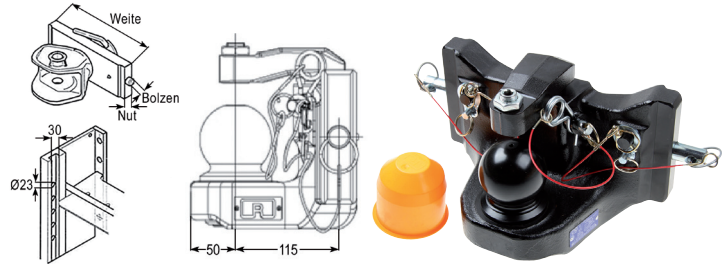

Nr.	Bezeichnung	verwendbar anstelle von	Fabrikat
107187	Kugeleinsatz	RO825A1240C	Rockinger
Ausführung: mit absteckbaren Bolzen, geschmiedete Ausführung, STL 4000kg, *AL 120 s			
passend zu Fendt, Massey Ferguson			



Nr.	Bezeichnung	verwendbar anstelle von	Fabrikat
107035	Kugeleinsatz	03631144A02	Scharmüller
Ausführung: mit absteckbaren Bolzen und Schraubensicherung, STL 2000kg, *AL 155 s			
passend zu Fendt			



Nr.	Bezeichnung	verwendbar anstelle von	Fabrikat
107058	Kugeleinsatz	056311420A11	Scharmüller
Ausführung: mit Schnellverst. STL 2000kg, *AL 177s Agco grau			



Nr.	Bezeichnung	verwendbar anstelle von	Fabrikat
107059	Kugeleinsatz	05631145A11	Scharmüller
Ausführung: mit absteckbaren Bolzen und Splintsicherung, Gussausführung, STL 4000kg, *AL 57 s, Agco grau			

Kugeleinsätze nach Schlittenweite

SCHLITTENWEITE 311mm, FENDT BOLZEN 22mm, NUTBREITE 30mm

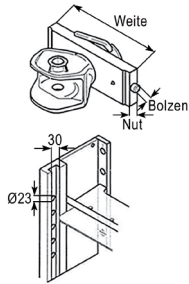

Nr.	Bezeichnung	verwendbar anstelle von	Fabrikat
107142	Kugeleinsatz Ausführung: mit Schnellverstellung, STL 2000kg, *AL 170 d	KI8311	Walterscheid



107135	Kugeleinsatz Ausführung: mit absteckbaren Bolzen, STL 3000kg, *AL100 s	KB8311	Walterscheid
--------	--	--------	--------------

SCHLITTENWEITE 314mm, CBM BOLZEN 20mm, NUTBREITE 30mm

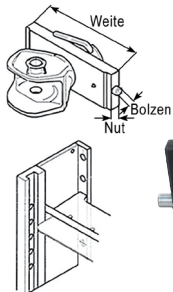

Nr.	Bezeichnung	verwendbar anstelle von	Fabrikat
107072	Kugeleinsatz Ausführung: mit Schnellverstellung, STL 3000kg, *AL 155 s	07631442A02	Scharmüller

SCHLITTENWEITE 320mm, SAUERMANN BOLZEN 30mm, NUTBREITE 20mm

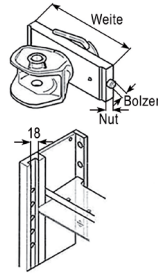

Nr.	Bezeichnung	verwendbar anstelle von	Fabrikat
107088	Kugeleinsatz Ausführung: Nut konisch, STL 3000kg, *AL 170 s passend zu Case-IH Farmall JX: 75 Farmall U: 95, 105, 115 JX: 60, 65, 70, 80, 85, 90, 95 JXC: 1060, 1070, 1085, 1095 JXU: 70, 75, 80, 85, 90, 95, 100, 105, 115, 1070, 1080, 1090, 1100 Maxxum: 100, 110, 115, 120, 125, 130, 135, 140, 145, 150 Maxxum EP Tier 4: 110, 115, 120, 125, 130, 140 MXM: 120, 130, 140, 155, 175, 190 Puma: 115, 125, 140, 155, 165, 170, 180, 185, 195, 200, 210, 215 Puma CVX: 130, 145, 150, 160, 165, 170, 180, 185, 195, 200, 210, 215, 225, 230 Quantum C: 65, 75, 85, 95; Deutz-Fahr: AgroTron: 80, 85, 90, 100, 105, 106, 110, 135 AgroTron (4.xx): 4.90 AgroTron (6.xx): 6.20 AgroTron MK3: 80, 85, 90, 100, 105 AgroTron New: 108, 128, 165 AgroTron TTV: 1130, 1145, 1160 AgroTron TTV Tier 3: 410, 420, 430, 610, 620; Fiat: Serien: 66, 88, 90, 94, G, L, M, Winner F; Ford: 2910, 3435, 3910, 3935, 4135, 4610, 4635, 4835, 5610, 5635, 6610, 6635, 6710, 7610, 7635, 7710, 7810, 8160, 8210, 8260, 8360, 8560, 8670, 8770, 8870, 8970; Lamborghini: R6 VRT: 150.7, 165.7 R6 VRT Com3: 150, 170; New Holland: Serien: LM, T4, T5, T6, T6 Autocommand, T7, T7 Autocommand, T4000, T5000, T6000, T6000 Power Command, T6000 Range Command, T7000, T7500, TD, TD3, TD5, TD4000F, TD5000, TL, TL-A, TM, TN, TN-A, TS, TS-A, TS-A Delta Same: Iron: 130, 140, 160, 165S, 175, 175S, 180.7, 185 Iron Continuo: 150.7, 165.7 Iron Continuo Tier 3: 150, 170, 190; Steyr: CVT: 6130, 6140, 6145, 6160, 6165, 6170, 6175, 6180, 6185, 6200, 6205, 6210, 6215, 6225, 6230 Kompakt: 360, 370, 375, 485, 495, 4065, 4075, 4085, 4095, 4105 Profi: 4100, 4110, 4115, 4120, 4125, 4130, 4135, 4145, 6115, 6125, 6135, 6140, 6145 Profi CVT: 4110, 4120, 4130	HS1060K	Saueremann

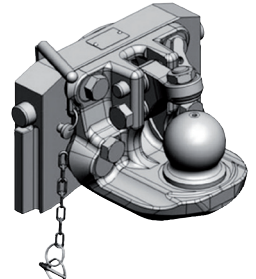
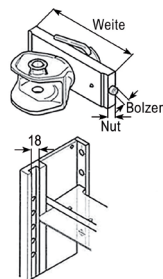

107037	Kugeleinsatz Ausführung: mit Schnellverstellung, STL 3000kg, *AL 155 s	03632046A02	Scharmüller
--------	---	-------------	-------------

SCHLITTENWEITE 322mm, CRAMER BOLZEN 22mm, NUTBREITE 30mm

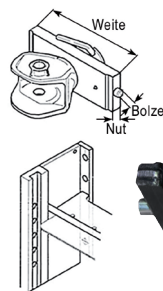

Nr.	Bezeichnung	verwendbar anstelle von	Fabrikat
107073	Kugeleinsatz Ausführung: mit Schnellverstellung, STL 3000kg, *AL 155 s	07632242A02	Scharmüller

Kugeleinsätze nach Schlittenweite

SCHLITTENWEITE 322mm, CRAMER BOLZEN 22mm, NUTBREITE 30mm

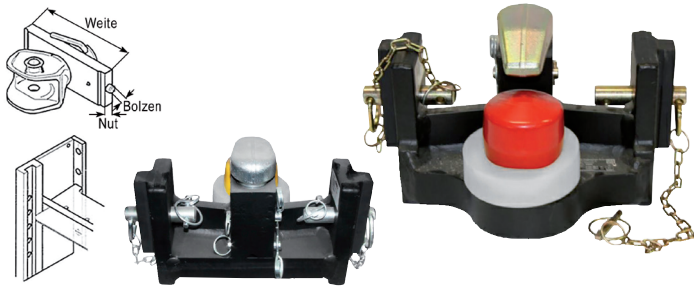

Nr.	Bezeichnung	verwendbar anstelle von	Fabrikat
107136	Kugeleinsatz	KB8322	Walterscheid

Ausführung: mit Schnellverstellung, STL 3000kg, *AL 100 s
passend zu Claas Atlas: 735, 915, 925, 926, 935, 936, 946
 Axion: 920, 930, 940, 950;
Deutz-Fahr: ArgoTron: 230, 260 AgroTron MK3: 230, 260 AgroTron New: 210, 215, 236, 265 AgroTron X: 710, 720;
JCB: Fastrac: 8250;
Lamborghini: R8: 215, 230, 265, 270 Traction: 265 Victory: 230, 260;
Massey Ferguson: 6485, 6490, 6495, 6497, 6499, 8170, 8180, 8210, 8220, 8240, 8250, 8260, 8270, 8280;
McCormick: ZTX: 230, 260, 280;
Renault: Ares: 715, 725, 735, 815, 825, 836 Atlas: 915, 925, 935, 936, 946;
Same: Diamond: 215, 230, 260, 265, 270 DCR Diamond II: 230, 260;
Valtra-Valmet: 8800 XM: 150



107143	Kugeleinsatz	KI8322	Walterscheid
--------	--------------	--------	--------------

Ausführung: mit Schnellverstellung, STL 2000kg, *AL 170 s
passend zu Claas Atlas: 735, 915, 925, 926, 935, 936, 946
 Axion: 920, 930, 940, 950;
Deutz-Fahr: ArgoTron: 230, 260 AgroTron MK3: 230, 260 AgroTron New: 210, 215, 236, 265 AgroTron X: 710, 720;
JCB: Fastrac: 8250;
Lamborghini: R8: 215, 230, 265, 270 Traction: 265 Victory: 230, 260;
Massey Ferguson: 6485, 6490, 6495, 6497, 6499, 8170, 8180, 8210, 8220, 8240, 8250, 8260, 8270, 8280;
McCormick: ZTX: 230, 260, 280;
Renault: Ares: 715, 725, 735, 815, 825, 836 Atlas: 915, 925, 935, 936, 946;
Same: Diamond: 215, 230, 260, 265, 270 DCR Diamond II: 230, 260

SCHLITTENWEITE 325mm, SCHARMÜLLER BOLZEN 25mm, NUTBREITE 26mm



107060	Kugeleinsatz	05632533A02	Scharmüller
--------	--------------	-------------	-------------

Ausführung: mit Schnellverstellung, STL 2000kg, *AL 177 s
passend zu Case-IH CS: 48, 52, 58, 63, 68, 75, 78, 80, 85, 86, 90, 94, 95, 105, 100, 110, 120, 130, 150 CVX: 120, 130, 150, 170;
 New Holland: Steyr: 942, 948, 955, 964, 970a, 9080, 9085, 9078, 9086, 9090, 9094, 9095, 9100, 9105

SCHLITTENWEITE 330mm, BOLZEN 25mm, NUTBREITE 32mm

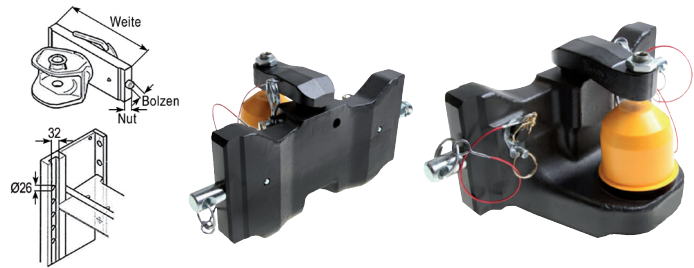

107188	Kugeleinsatz	RO825A3040C	Rockinger
--------	--------------	-------------	-----------

Ausführung: mit absteckbaren Bolzen, geschmiedete Ausführung, STL 4000kg, *AL 120 s

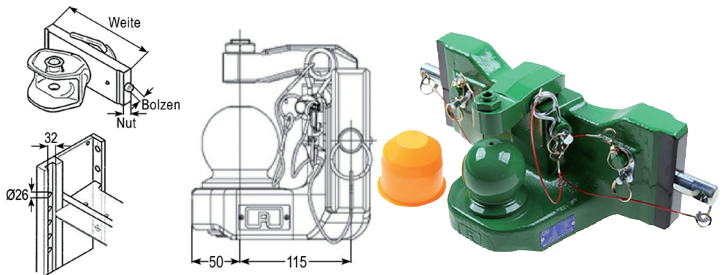

107189	Kugeleinsatz	RO825A3044C	Rockinger
--------	--------------	-------------	-----------

Ausführung: mit absteckbaren Bolzen, geschmiedete Ausführung, STL 4000kg, *AL 120 s



107090	Kugeleinsatz	HS1251K	Saueremann
--------	--------------	---------	------------

Ausführung: mit Schnellverstellung, STL 3000kg, *AL 170 s
passend zu John Deere PR: 6230, 6330, 6430, 6530, 6630, 6830, 6930, 7430, 7530

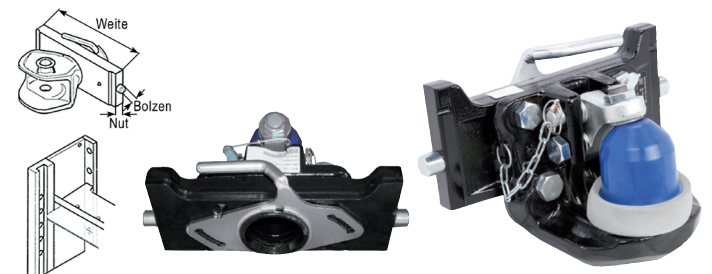

107075	Kugeleinsatz	07633042A02	Scharmüller
--------	--------------	-------------	-------------

Ausführung: mit Schnellverstellung, STL 3000kg, *AL 155 s

Kugeleinsätze nach Schlittenweite

SCHLITTENWEITE 330mm, BOLZEN 25mm, NUTBREITE 32mm

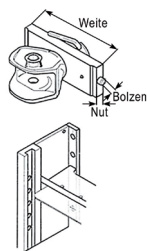

Nr.	Bezeichnung	verwendbar anstelle von	Fabrikat
107039	Kugeleinsatz Ausführung: mit absteckbaren Bolzen, Schraubensicherung, STL 2000kg, *AL 155 s	03633044A02	Scharmüller

SCHLITTENWEITE 330mm, BOLZEN 25mm, NUTBREITE 32mm

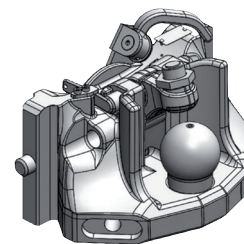
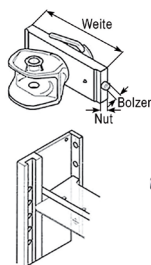

Nr.	Bezeichnung	verwendbar anstelle von	Fabrikat
107065	Kugeleinsatz Ausführung: mit Zentralverriegelung, STL 4000kg, JD-Grün, *AL 135	05633070A17	Scharmüller

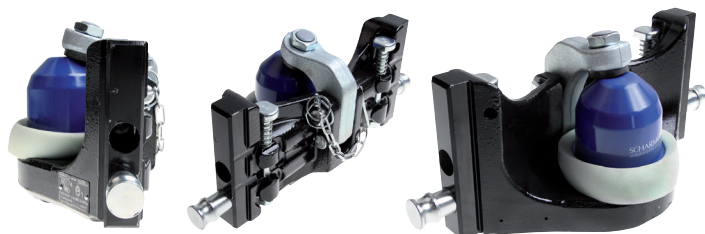

107062	Kugeleinsatz Ausführung: mit absteckbaren Bolzen, Gussausf. STL 4000kg, *AL 57 s	05633051A02	Scharmüller
--------	---	-------------	-------------

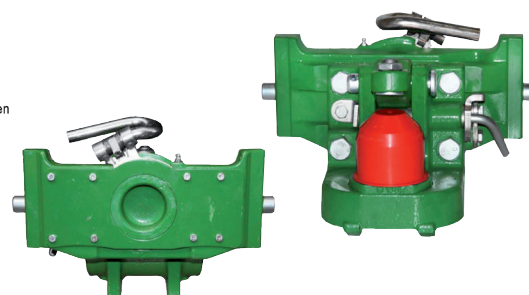
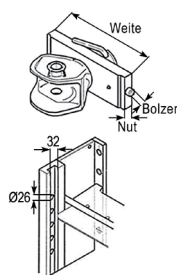

107093	Kugeleinsatz Ausführung: mit Schnellverstellung, STL 3000kg, *AL 170 s	HS1251KJD	Sauermann
--------	---	-----------	-----------

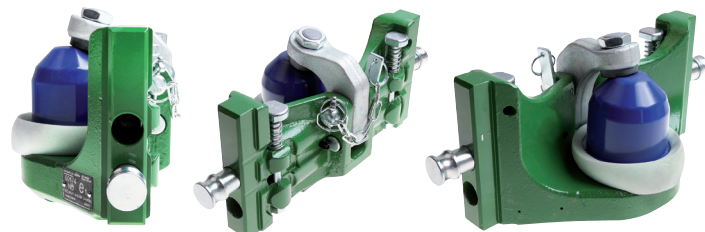

107063	Kugeleinsatz Ausführung: mit absteckbaren Bolzen, Gussausf. STL 4000kg, *AL 57 s	05633051A17	Scharmüller
--------	---	-------------	-------------

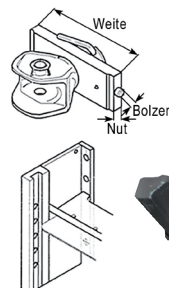

107061	Kugeleinsatz Ausführung: mit Schnellverstellung, STL 2000kg, *AL 177 s, Agco-Grau	05633042A11	Scharmüller
--------	--	-------------	-------------

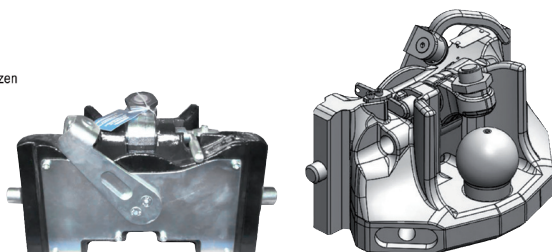
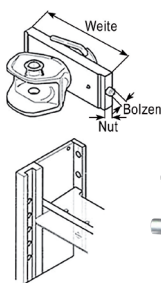

Nr.	Bezeichnung	verwendbar anstelle von	Fabrikat
107064	Kugeleinsatz Ausführung: mit Zentralverriegelung, STL 4000kg, *AL 135	05633070A02	Scharmüller

Kugeleinsätze nach Schlittenweite

SCHLITTENWEITE 330mm, BOLZEN 25mm, NUTBREITE 32mm

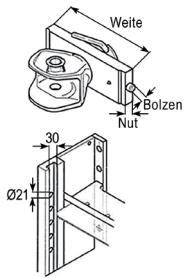

Nr.	Bezeichnung	verwendbar anstelle von	Fabrikat
107144	Kugeleinsatz	KI8329	Walterscheid
	Ausführung: mit Schnellverstellung, STL 2800kg, *AL 170 d passend zu Case-IH Compact: 42, 48, 55, 64, 70 JX: 60, 70, 80, 90, 95 JXC: 1060, 1070, 1075, 1085, 1095 JXU: 70, 75, 80, 85, 90, 95, 100, 105, 115 Luxxum: 100, 110, 120 Magnum: 225, 250, 280, 310, 335 Magnum Tier 4: 235, 260, 290, 315, 340 MX: 180, 200, 210, 220, 230, 240, 255, 270, 285 Quantum C: 85, 95; Claas : Arion: 410, 420, 430, 440, 450, 460 Xerion: 2500, 3000, 3300, 3800; Deutz-Fahr : Serien: 5, 5 G, 5 TTV, 6 Agrottron, 6 Agrottron TTV, 7 Agrottron TTV, Agrottron, Agrottron K, Agrottron K Tier 3, Agrottron M, Agrottron New, Agrottron New Profiline, Agrottron TTV, Agrottron TTV Tier 3, Agrottron X; Fendt : Favorit: 816, 818, 822, 824, 916, 920, 924, 926; Fiat : Serien: 66, 80, 88, 90, 93, 94, DT, G, Winner F100; Ford : 8670, 8770, 8870, 8970 JCB : Fastrac: 135, 145, 150, 155, 185, 1115, 1125, 1135, 2115, 2125, 2140, 2150, 2155, 2170, 3155, 3170, 3185, 3190, 3200, 3220, 3230, 7170, 7200, 7230, 7270, 8280, 8310; John Deere : Serien: 5E, 5M, 5R/5RN, 6D, 6M, 6MC, 6R, 8R/8RT, 30, 40, 50, 5020, 5020/5020N, 6000/6000SE, 6010/6010SE, 6020/6020SE, 6030/6030PR, 6115, 6140, 7020, 7030/7030PR, 7210, 8010/8010T, 8020/8020T, 8030/8030T, CWS/WTS, ProGator; Kubota : M: 100, 105, 108S, 110, 125, 128, 5091, 5111, 6040, 6060, 7040, 7060, 8540, 8560, 9540, 9960; Lamborghini : Serien: R6, R6 Com3, R6 VRTT, R6 VRT Com3, R8, Strike, Traction, Victory; Landini : 6830, 7830; Lindner : Geotrac: 50, 60, 63, 64, 65, 70, 73, 74, 75, 80, 83, 84, 85, 90, 93, 94, 100, 103; Massey Ferguson : 4435, 4445, 4455, 5410, 5420, 5430, 5440, 5450, 5608, 5609, 5610, 5611, 5612, 5613, 5710, 5711, 5712, 5713, 8450, 8460, 8470, 8480, 8650, 8660, 8670, 8680, 8690; McCormick : CX: 110 XTX: 145, 165; Mercedes Benz : MB-Trac: 1300, 1400, 1500, 1600 Unimog U: 300, 400, 500, 1700, 1800, 2100, 2150, 2400; New Holland : Serien: T5, T8, T4000, T5000, T8000, TD5, TD4000F, TD5000, TG, TN, TN-A; Same : Diamond: 215, 230, 260, 265 270 DCR Diamond II: 230, 260 Explorer: 110, 120 Explorer Tier 3: 110 Iron Continuo: 105.7, 165.7 Iron Continuo Tier 3: 150, 170, 190; Steyr: 942, 948, 955, 964, 970, 8055, 8060, 8065, 8070, 8075, 8080, 8085, 8095, 8110, 8130, 9078, 9086, 9094 MT: 9085 Kompakt: 360, 370, 375, 485, 495, 4055, 4065, 4075, 4085, 4095, 4105 M: 948, 958, 968, 975, 9078, 9083, 9086, 9094 Multi: 4095, 4100, 4105, 4110, 4115, 4120; Ursus : 1200, 1234, 1600, 1634; Valtra-Valmet : Serien: 100, 6000, 8000, A, C, Hitech, M, Mega, Mezzo, N1, N2, N3, N4, S, S2, S3, T, T1, T2, T3, XM; Zetor : UR1: 6320 UR3: 7520, 8520		

SCHLITTENWEITE 330mm, BOLZEN 25mm, NUTBREITE 32mm



Nr.	Bezeichnung	verwendbar anstelle von	Fabrikat
107137	Kugeleinsatz	KB8329	Walterscheid
	Ausführung: mit absteckbaren Bolzen, STL 3000kg, *AL 100 s passend zu Case-IH Compact: 42, 48, 55, 64, 70 JX: 60, 70, 80, 90, 95 JXC: 1060, 1070, 1075, 1085, 1095 JXU: 70, 75, 80, 85, 90, 95, 100, 105, 115 Luxxum: 100, 110, 120 Magnum: 225, 250, 280, 310, 335 Magnum Tier 4: 235, 260, 290, 315, 340 MX: 180, 200, 210, 220, 230, 240, 255, 270, 285 Quantum C: 85, 95; Claas : Arion: 410, 420, 430, 440, 450, 460 Xerion: 2500, 3000, 3300, 3800; Deutz-Fahr : Serien: 5, 5 G, 5 TTV, 6 Agrottron, 6 Agrottron TTV, 7 Agrottron TTV, Agrottron, Agrottron K, Agrottron K Tier 3, Agrottron M, Agrottron New, Agrottron New Profiline, Agrottron TTV, Agrottron TTV Tier 3, Agrottron X; Fendt : Favorit: 816, 818, 822, 824, 916, 920, 924, 926; Fiat : Serien: 66, 80, 88, 90, 93, 94, DT, G, Winner F100; Ford : 8670, 8770, 8870, 8970; JCB : Fastrac: 135, 145, 150, 155, 185, 1115, 1125, 1135, 2115, 2125, 2140, 2150, 2155, 2170, 3155, 3170, 3185, 3190, 3200, 3220, 3230, 7170, 7200, 7230, 7270, 8280, 8310; John Deere : Serien: 5E, 5M, 5R/5RN, 6D, 6M, 6MC, 6R, 8R/8RT, 30, 40, 50, 5020, 5020/5020N, 6000/6000SE, 6010/6010SE, 6020/6020SE, 6030/6030PR, 6115, 6140, 7020, 7030/7030PR, 7210, 8010/8010T, 8020/8020T, 8030/8030T, CWS/WTS, ProGator; Kubota : M: 100, 105, 108S, 110, 125, 128, 5091, 5111, 6040, 6060, 7040, 7060, 8540, 8560, 9540, 9960; Lamborghini : Serien: R6, R6 Com3, R6 VRTT, R6 VRT Com3, R8, Strike, Traction, Victory; Landini : 6830, 7830; Lindner : Geotrac: 50, 60, 63, 64, 65, 70, 73, 74, 75, 80, 83, 84, 85, 90, 93, 94, 100, 103; Massey Ferguson : 4435, 4445, 4455, 5410, 5420, 5430, 5440, 5450, 5608, 5609, 5610, 5611, 5612, 5613, 5710, 5711, 5712, 5713, 8450, 8460, 8470, 8480, 8650, 8660, 8670, 8680, 8690; McCormick : CX: 110 XTX: 145, 165; Mercedes Benz : MB-Trac: 1300, 1400, 1500, 1600 Unimog U: 300, 400, 500, 1700, 1800, 2100, 2150, 2400; New Holland : Serien: T5, T8, T4000, T5000, T8000, TD5, TD4000F, TD5000, TG, TN, TN-A; Same : Diamond: 215, 230, 260, 265 270 DCR Diamond II: 230, 260 Explorer: 110, 120 Explorer Tier 3: 110 Iron Continuo: 105.7, 165.7 Iron Continuo Tier 3: 150, 170, 190; Steyr: 942, 948, 955, 964, 970, 8055, 8060, 8065, 8070, 8075, 8080, 8085, 8095, 8110, 8130, 9078, 9086, 9094 MT: 9085 Kompakt: 360, 370, 375, 485, 495, 4055, 4065, 4075, 4085, 4095, 4105 M: 948, 958, 968, 975, 9078, 9083, 9086, 9094 Multi: 4095, 4100, 4105, 4110, 4115, 4120; Ursus : 1200, 1234, 1600, 1634; Valtra-Valmet : Serien: 100, 6000, 8000, A, C, Hitech, M, Mega, Mezzo, N1, N2, N3, N4, S, S2, S3, T, T1, T2, T3, XM; Zetor : UR1: 6320 UR3: 7520, 8520		

Kugeleinsätze nach Schlittenweite

SCHLITTENWEITE 330mm, CBM BOLZEN 20mm, NUTBREITE 30mm

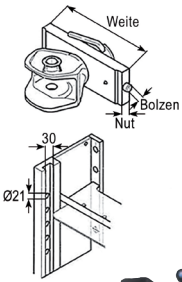

Nr.	Bezeichnung	verwendbar anstelle von	Fabrikat
107074	Kugeleinsatz	07632942A02	Schärmüller

Ausführung: mit Schnellverstellung, STL 3000kg, *AL 155 s

SCHLITTENWEITE 330mm, BOLZEN 25mm, NUTBREITE 32 mm

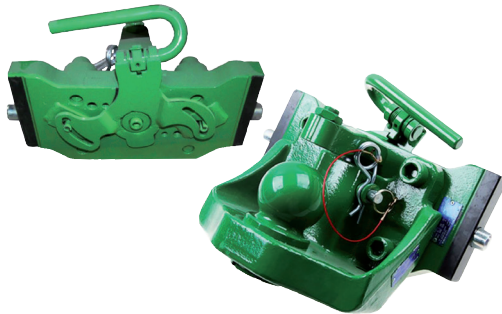
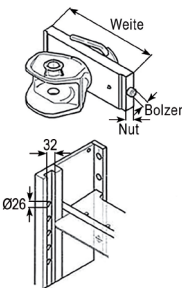

Nr.	Bezeichnung	verwendbar anstelle von	Fabrikat
107193	Kugeleinsatz	RO825X3004C	Rockinger

Ausführung: geschmiedete Ausführung, John Deere grün, mit absteckbaren Bolzen, STL 4000kg, *AL 152 s

passend zu John Deere 5E: 5055, 5075, 5085 5G: 5080, 5085, 5090, 5100 5M: 5070, 5075, 5080, 5085, 5090, 5095, 5100, 5115 5R/5RN: 5080, 5090, 5100 6M: 6115, 6125, 6130, 6140, 6150, 6170, 6175 6MC: 6090 6R: 6105, 6115, 6125, 6130, 6140, 6145, 6150, 6170, 6190, 6210 8R/8RT: 8245, 8260, 8270, 8285, 8295, 8310, 8320, 8335, 8345, 8360 40: 2040, 3040, 3140, 3640, 4040, 4240, 4440 50: 1350, 1550, 1750, 1850, 1950, 2250, 2450, 2650, 2850, 3050, 3350, 3650, 4050, 4250, 4350, 4450, 4650, 4850 55: 4055, 4255, 4455, 4755, 4955 5000: 5300, 5400, 5500 5010/5010N: 5310, 5410, 5510 5015: 5215, 5315, 5415, 5515 5020/5020N: 5620, 5720, 5820 6000/6000SE: 6100, 6200, 6300, 6400, 6506, 6600, 6800, 6900 6010/6010SE: 6110, 6210, 6310, 6410, 6510, 6610, 6810, 6910 6020/6020SE: 6020, 6120, 6220, 6320, 6420, 6520, 6620, 6820, 6920 6030/6030PR: 6130, 6230, 6330, 6430, 6530, 6630, 6830, 6930 6115: 6115 6140: 6140 7000: 7600, 7700, 7800 7010: 7610, 7710, 7810 7020: 7720, 7820, 7920 7030/7030PR: 7230, 7630, 7730, 7830, 7930 7210: 7210 8000/8000T: 8100, 8200, 8300, 8400 8010/8010T: 8110, 8210, 8310, 8410 8020/8020T: 8120, 8220, 8320, 8420, 8520 8030/8030T: 8130, 8230, 8330, 8430, 8530

SCHLITTENWEITE 335mm, BOLZEN 22mm, NUTBREITE 30 mm

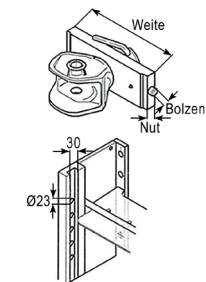

Nr.	Bezeichnung	verwendbar anstelle von	Fabrikat
107076	Kugeleinsatz	07633542A11	Schärmüller

Ausführung: mit Schnellverstellung, STL 3000kg, *AL 155 s

passend zu Claas, Massey Ferguson, New Holland, Valtra

SCHLITTENWEITE 335mm, CRAMER BOLZEN 22mm, NUTBREITE 30mm

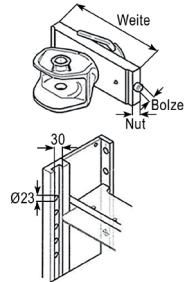

Nr.	Bezeichnung	verwendbar anstelle von	Fabrikat
107222	Kugeleinsatz	ROE74L047	Rockinger

Ausführung: mit Schnellverstellung, STL 3000kg, *AL 155 s

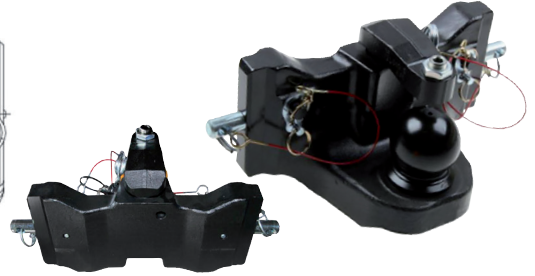
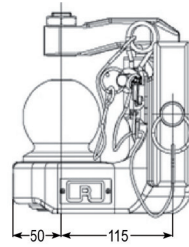

Nr.	Bezeichnung	verwendbar anstelle von	Fabrikat
107190	Kugeleinsatz	RO825A3640C	Rockinger

Ausführung: mit absteckbaren Bolzen, geschmiedete Ausführung, STL 4000kg, *AL 120 s

passend zu Claas, Massey Ferguson

SCHLITTENWEITE 335mm, CRAMER BOLZEN 22mm, NUTBREITE 30mm

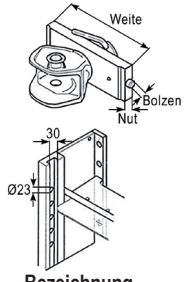

Nr.	Bezeichnung	verwendbar anstelle von	Fabrikat
107145	Kugeleinsatz	KI8335	Walterscheid

Ausführung: mit Schnellverstellung, STL 2800kg, *AL 170 d

passend zu Case-IH Serien: B-Familie, C-Familie, CVX, Maxxum, MX, MXM, Puma CVX

Claas: Ares: 540, 546, 547, 550, 556, 557, 566, 567, 577, 610, 616, 617, 620, 630, 640, 656, 657, 696, 697, 710, 720, 816, 826, 836 Arion: 410, 420, 430, 440, 450, 460, 510, 520, 530, 540, 610, 620, 630, 640 Axion: 810, 820, 830, 840, 850, 870 Axos: 310, 320, 330, 340 Celtis: 426, 436, 446, 456 Scorpion: 6030

Dutz-Fahr: Serien: 6 Agrottron, 7 Agrottron TTV, AgroStar TG, Agrosun, Agrottron, Agrottron (4.xx), Agrottron (6.xx), Agrottron K, Agrottron K Tier 3, Agrottron M, Agrottron MK3, Agrottron New, Agrottron New Profileline, Agrottron TTV Tier 3;

Doppstadt: Trac: 80, 130, 150, 180, 200;

Fiat: M: 100, 115, 135, 160 Winner F100: 100, 110, 115, 120, 130, 140;

Ford: 8160, 8260, 8360, 8560;

Hürlimann: H: H-6165, H-6190 XF: 100 XL: 130, 150, 150.7, 165.7, 180.7 XL Com3: 185

John Deere: 3100, 3200, 3300, 3310, 3400;

Lamborghini: 1106, 1306 Champion: 120, 135, 150, 160, 180, 200 R6: 130, 150, 150.7, 155, 160, 165.7, 175 R6 Com3: 185 R6 Hi-Profile: 180.7 R7: 200 R7 Com3: 210 Racing: 150, 165, 190;

Landini: Legend: 105, 115, 120, 130, 140, 145, 160, 165, 180;

Lindner: Geotrac: 104, 114, 124;

Massey Ferguson: Serien: 1000, 1004, 3600, 3600 (2. Generation), 5400, 5600, 5700, 5700 S/SL, 6200, 6400, 6600, 6700S, 7600, 7700/S, 8100, 8600, 8900, 9000, 89000;

McCormick: MC: 80, 90, 95, 100, 105, 115, 120, 130, 135 MTX: 110, 120, 125, 135, 140, 150 TTX: 190, 210, 230 XTX: 185, 200, 215, 230;

New Holland: Serien: LM, T6, T6 Autocommand, T7, T7 Autocommand, T6000, T6000 Power Command, T6000 Range Command, T7000, T7500, TM, TS-A, TS-A Delta, TVT;

Renault: Serien: Ares, Celtis, Ceres, Cergos, R, Temis;

Same: Iron: 130, 140, 150, 150.7, 160, 165 S, 165.7, 175, 175 S, 180.7, 185, 190 S, 200 Iron Tier 3: 210 Laser: 100, 110, 130, 150 Rubin: 120, 135, 150, 160, 180, 200 Super Titan: Super Titan Titan: 145, 150, 160, 165, 190;

Steyr: 9105, 9115, 9125, 9145, 9155, 9160, 9170, 9180, 9190, 9200 CVT: 120, 130, 150, 170, 6130, 6140, 6145, 6150, 6155, 6160, 6165, 6170, 6175, 6185, 6190, 6195, 6200, 6205, 6210, 6215, 6225, 6230 MT: 9105 Profi: 4100, 4110, 4115, 4120, 4130, 6115, 6125, 6135, 6140 Profi CVT: 4110, 4120, 4130;

Valtra-Valmet: A4: 104, 114, 124, 134

Kugeleinsätze nach Schlittenweite

SCHLITTENWEITE 335mm, CRAMER BOLZEN 22mm, NUTBREITE 30mm

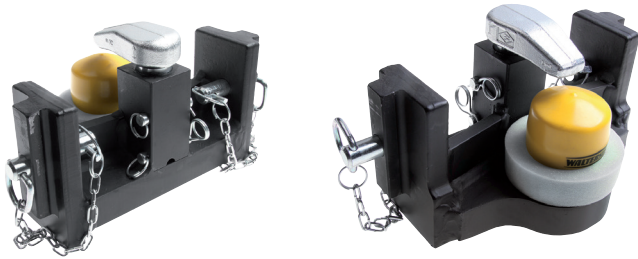

Nr.	Bezeichnung	verwendbar anstelle von	Fabrikat
107138	Kugeleinsatz	KB8335	Walterscheid
Ausführung: mit absteckbaren Bolzen, STL 3000kg, *AL 100 s passend zu Case-IH Serien: B-Familie, C-Familie, CVX, Maxxum, MX, MXM, Puma CVX; Claas: Ares: 540, 546, 547, 550, 556, 557, 566, 567, 577, 610, 616, 617, 620, 630, 640, 656, 657, 696, 697, 710, 720, 816, 826, 836 Arion: 410, 420, 430, 440, 450, 460, 510, 520, 530, 540, 610, 620, 630, 640 Axion: 810, 820, 830, 840, 850, 870 Axos: 310, 320, 330, 340 Celtis: 426, 436, 446, 456 Scorpion: 6030 Deutz-Fahr: Serien: 6 Agrotron, 7 Agrotron TTV, AgroStar TG, Agrosun, Agrotron, Agrotron (4.xx), Agrotron (6.xx), Agrotron K, Agrotron K Tier 3, Agrotron M, Agrotron MK3, Agrotron New, Agrotron New Profile, Agrotron TTV Tier 3; Doppstadt: Trac: 80, 130, 150, 180, 200; Fiat: M: 100, 115, 135, 160 Winner F100: 100, 110, 115, 120, 130, 140; Ford: 8160, 8260, 8360, 8560; Hürlimann: H: H-6165, H-6190 XF: 100 XL: 130, 150, 150.7, 165.7, 180.7 XL Com3: 185; John Deere: 3100, 3200, 3300, 3310, 3400; Lamborghini: 1106, 1306 Champion: 120, 135, 150, 160, 180, 200 R6: 130, 150, 150.7, 155, 160, 165.7, 175 R6 Com3: 185 R6 Hi-Profile: 180.7 R7: 200 R7 Com3: 210 Racing: 150, 165, 190; Landini: Legend: 105, 115, 120, 130, 140, 145, 160, 165, 180; Lindner: Geotrac: 104, 114, 124; Massey Ferguson: Serien: 1000, 1004, 3600, 3600 (2. Generation), 5400, 5600, 5700, 5700 S/SL, 6200, 6400, 6600, 6700S, 7600, 7700/S, 8100, 8600, 8900, 9000, 89000; McCormick: MC: 80, 90, 95, 100, 105, 115, 120, 130, 135 MTX: 110, 120, 125, 135, 140, 150 TTX: 190, 210, 230 XTX: 185, 200, 215, 230; New Holland: Serien: LM, T6, T6 Autocommand, T7, T7 Autocommand, T6000, T6000 Power Command, T6000 Range Command, T7000, T7500, TM, TS-A, TS-A Delta, TVT; Renault: Serien: Ares, Celtis, Ceres, Cergos, R, Temis; Same: Iron: 130, 140, 150, 150.7, 160, 165 S, 165.7, 175, 175 S, 180.7, 185, 190 S, 200 Iron Tier 3: 210 Laser: 100, 110, 130, 150 Rubin: 120, 135, 150, 160, 180, 200 Super Titan: Super Titan Titan: 145, 150, 160, 165, 190; Steyr: 9105, 9115, 9125, 9145, 9155, 9160, 9170, 9180, 9190, 9200 CVT: 120, 130, 150, 170, 6130, 6140, 6145, 6150, 6155, 6160, 6165, 6170, 6175, 6185, 6190, 6195, 6200, 6205, 6210, 6215, 6225, 6230 MT: 9105 Profi: 4100, 4110, 4115, 4120, 4130, 6115, 6125, 6135, 6140 Profi CVT: 4110, 4120, 4130; Valtra-Valmet: A4: 104, 114, 124, 134			

SCHLITTENWEITE 390mm, BOLZEN 25mm, NUTBREITE 32mm

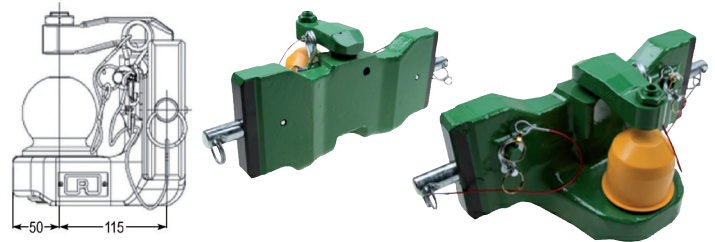

Nr.	Bezeichnung	verwendbar anstelle von	Fabrikat
107192	Kugeleinsatz	RO825A9044C	Rockinger
Ausführung: geschmiedete Ausführung, John Deere grün, mit absteckbaren Bolzen, STL 4000kg, *AL 120 s			



Nr.	Bezeichnung	verwendbar anstelle von	Fabrikat
107091	Kugeleinsatz	HS1251K390	Sauerermann
Ausführung: mit Schnellverstellung, STL 3000kg, *AL 170 s passend zu Deutz 7 AgroTron: 7200, 7220 7 AgroTron TTV: 7230, 7250 L: 710, 730 Lamborghini: Mach: 200 ST, 220 ST, 230 VRT, 250 VRT R6 VRT Tier 4i: 230, 250 Same: Audax: 200, 220 Iron Tier 3: 190			



Nr.	Bezeichnung	verwendbar anstelle von	Fabrikat
107092	Kugeleinsatz	HS1251K390JD	Sauerermann
Ausführung: mit Schnellverstellung, STL 3000kg, *AL 170 s			

SCHLITTENWEITE 390mm, BOLZEN 25mm, NUTBREITE 32mm

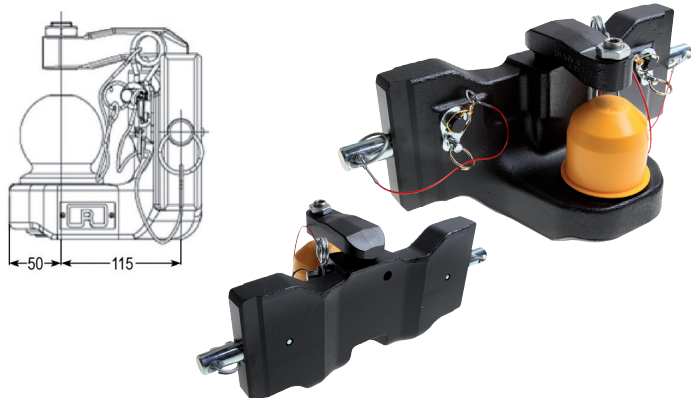

Nr.	Bezeichnung	verwendbar anstelle von	Fabrikat
107191	Kugeleinsatz	RO825A9040C	Rockinger
Ausführung: mit absteckbaren Bolzen, geschmiedete Ausführung, STL 4000kg, *AL 120 s			

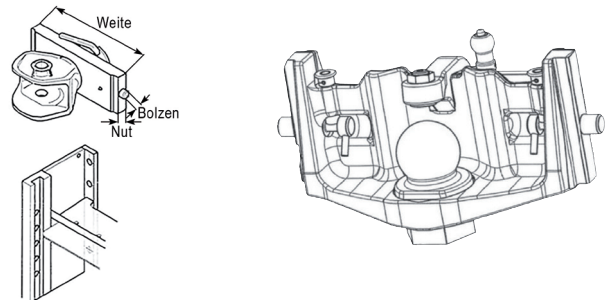

Nr.	Bezeichnung	verwendbar anstelle von	Fabrikat
107128	Kugeleinsatz	HS7469CNHKW390	Sauerermann
Ausführung: mit absteckb. Bolzen, STL 4000kg, *AL 85 s passend zu Case-IH, New Holland			

Kugeleinsätze nach Schlittenweite

SCHLITTENWEITE 390mm, BOLZEN 25mm, NUTBREITE 32mm

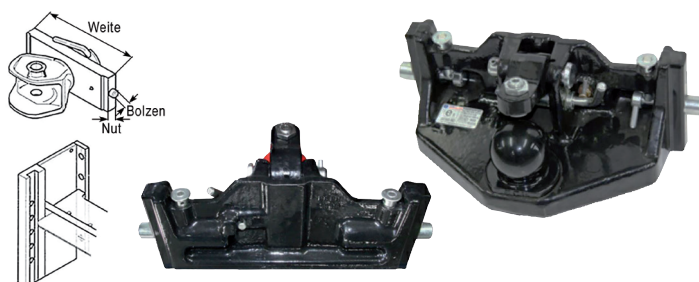

Nr.	Bezeichnung	verwendbar anstelle von	Fabrikat
107126	Kugeleinsatz	HS7469390KSDF	Sauermann

Ausführung: mit absteckb. Bolzen, STL 4000kg, *AL 130 s



107132	Kugeleinsatz	HS7569390K	Sauermann
--------	--------------	------------	-----------

Ausführung: mit Schnellverstellung, STL 4000kg, *AL 125 s

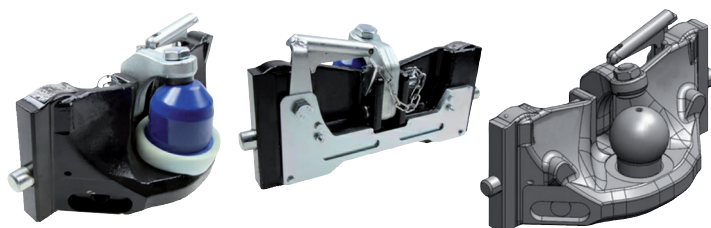

107066	Kugeleinsatz	05639046A02	Scharmüller
--------	--------------	-------------	-------------

Ausführung: mit absteckbaren Bolzen, mit Handgriff, Gussausführung, STL 4000kg, *AL 77 s



107077	Kugeleinsatz	07639042A02	Scharmüller
--------	--------------	-------------	-------------

Ausführung: mit Schnellverstellung, STL 3000kg, *AL 163 s
passend zu Fendt, John Deere

SCHLITTENWEITE 390mm, BOLZEN 25mm, NUTBREITE 32mm



Nr.	Bezeichnung	verwendbar anstelle von	Fabrikat
107139	Kugeleinsatz	KB8389	Walterscheid

Ausführung: mit absteckbaren Bolzen, STL 3000kg, *AL 100 s
passend zu Case-IH Magnum: 225, 250, 280, 310, 335 Magnum Tier 4: 235, 260, 290, 315, 340 MX: 180, 200, 210, 220, 230, 240, 255, 270, 285
Optum: 250, 270, 300 Puma: 140 Puma CVX: 150, 165, 185, 200;
Claas: Axion: 800, 810, 830, 840, 850, 870, 920, 930, 940, 950
Xerion: 4500, 5000;
Deutz-Fahr: 6 AgroTron: 6150, 6150.4, 6155, 6160, 6160.4, 6165, 6165.4, 6175, 6175.4, 6180, 6185, 6190, 6205, 6215 6 AgroTron TTV: 6120.4, 6130.4, 6140, 6140.4, 6150.4, 6155, 6155.4, 6160, 6160.4, 6165, 6165.4, 6175, 6175.4, 6180, 6185, 6190, 6205 7 AgroTron TTV: 7210, 7230, 7250 9 AgroTron TTV: 9270, 9290, 9310, 9340 AgroTron: 120, 150 AgroTron K: 90, 100, 110, 120 AgroTron M: 410, 420, 600, 610, 615, 620, 625, 640, 650 AgroTron New: 130, 150.7, 165.7, 180 AgroTron New Profiline: 180.7 AgroTron TTV Tier 3: 630;
Fendt: 712, 714, 716, 718, 720, 722, 724, 924, 927, 930, 933, 936, 939 MT: 1149, 1154, 1159, 1165;
John Deere: Serien: 6D, 6M, 6MC, 6R, 7R, 8R/8RT, 6000/6000SE, 6010/6010SE, 6020/6020SE, 6030/6030PR, 6115, 6140, 7000, 7020, 7030/7030PR, 7210, 8010/8010T, 8020/8020T, 8030/8030T;
Lamborghini: Spark Tier 4f: 120, 130, 140, 155, 155.4, 165, 165.4, 175, 175.4, 185, 205, 215;
Massey Ferguson: 873 S: 7715, 7719, 7720, 7722, 7724, 7726, 8727, 8730, 8732, 8735;
New Holland: T7: 165, 175, 190, 195, 210, 215, 230, 245, 260, 275, 290, 315 T7Autocommand: 175, 190, 210, 225, 230, 245, 260, 270 T8: 275, 300, 320, 330, 350, 360, 380, 390, 410, 420 T8000: 8020, 8030, 8040, 8050 TG: 210, 215, 230, 245, 255, 285, 305;
Steyr: 8110, 8130 Terrus: 6270, 6300;
Valtra-Valmet: N4: 104, 114 S4: 274, 294, 324, 354, 374, 394 T4: 144, 154, 174, 194, 214, 234, 254

KUGELEINSÄTZE SONDERAUSFÜHRUNGEN

SONDERAUSFÜHRUNGEN

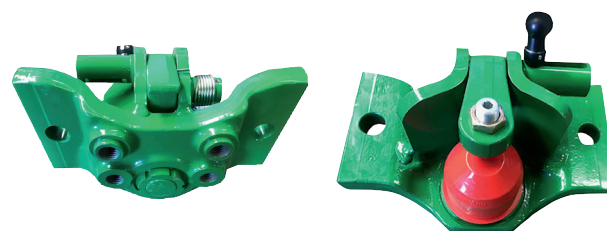

Nr.	Bezeichnung	verwendbar anstelle von	Fabrikat
107121	Kugelkupplung	HS6079JDKNEU	Sauermann

Ausführung: John Deere für 3 in 1 „Kugel 80“ gekröpft, neue Ausführung, STL 4000kg, JD-Grün



107140	Kugeleinsatz	KFD80045	Walterscheid
--------	--------------	----------	--------------

Ausführung: Flansch 140 x 80, M 20 Schrauben, *AL 195 d

Anhängetechnik

ZWANGSLENKUNGEN

ZWANGSLENKUNGEN FÜR KUGEL 80mm EINSATZ



Nr. 106974 **Bezeichnung** Zwangslenkung
Ausführung: beidseitig
verwendbar anstelle von 005200320A02
Fabrikat Scharmüller



Nr. 106975 **Bezeichnung** Zwangslenkung
Ausführung: links
verwendbar anstelle von 005201240A02
Fabrikat Scharmüller



Nr. 106973 **Bezeichnung** Zwangslenkung
Ausführung: rechts
verwendbar anstelle von 005200240A02
Fabrikat Scharmüller

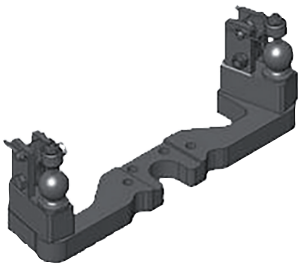

Nr. 106976 **Bezeichnung** Zwangslenkung
Ausführung: beidseitig für Gusseinsatz
verwendbar anstelle von 00520160A02
Fabrikat Scharmüller



Nr. 107095 **Bezeichnung** Zwangslenkung
Ausführung: für Kugeleinsatz HS 1060K, HS1251K, beidseitig
verwendbar anstelle von HS1271ZLR
Fabrikat Sauer
passend zu John Deere 6000/6000SE: 6100, 6200, 6300, 6400, 6506, 6600, 6800, 6900 SE6100, SE6200, SE6300, SE6400 6005: 6205, 6505 6010/6010SE: 6010, 6110, 6210, 6310, 6410, 6510, 6610, 6810, 6910, 6910S, SE6010, SE6110, SE6210, SE6310, SE6410, SE6510, SE6610 6015: 6215 6020/6020SE: 6020, 6120, 6220, 6320, 6420, 6420S, 6520, 6620, 6820, 6920, 6920S, SE6020, SE6220, SE6320, SE6420, SE6520, SE6620 6030/6030PR: 6230, 6230PR, 6330, 6330PR, 6430, 6430PR, 6530PR, 6534PR, 6630PR, 6830PR, 6930PR 7030/7030PR: 7430PR, 7530PR, 7630

ZWANGSLENKUNGEN FÜR KUGEL 80mm EINSATZ



Nr. 107094 **Bezeichnung** Zwangslenkung
Ausführung: für Kugeleinsatz HS 1060K, HS1251K, links
verwendbar anstelle von HS1271ZL
Fabrikat Sauer
passend zu John Deere 6030/6030PR: 6230PR, 6330PR, 6430PR, 6530PR, 6630PR, 6830PR, 6930PR 7030/7030PR: 7430PR, 7530PR, 7630



Nr. 107096 **Bezeichnung** Zwangslenkung
Ausführung: für Kugeleinsatz HS 1060K, HS1251K, rechts
verwendbar anstelle von HS1271ZR
Fabrikat Sauer

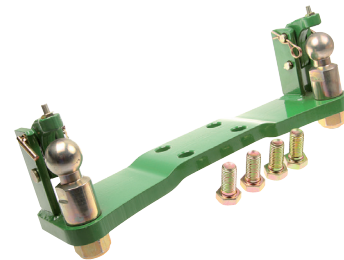

Nr. 107122 **Bezeichnung** Zwangslenkung
Ausführung: 3 in 1 für John Deere, beidseitig
verwendbar anstelle von HS6089JDZLB
Fabrikat Sauer
passend zu John Deere 6000/6000SE: 6100, 6200, 6300, 6400, 6506, 6600, 6800, 6900, SE6100, SE6200, SE6300, SE6400 6005: 6205, 6505 6010/6010SE: 6010, 6110, 6210, 6310, 6410, 6510, 6610, 6810, 6910, 6910S, SE6010, SE6110, SE6210, SE6310, SE6410, SE6510, SE6610 6015: 6215, 6515 6020/6020SE: 6020, 6120, 6220, 6320, 6420, 6420S, 6520, 6620, 6820, 6920, 6920S, SE6020, SE6120, SE6220, SE6320, SE6420, SE6520, SE6620 6030/6030PR: 6230, 6230PR, 6330, 6330PR, 6430, 6430PR, 6530PR, 6534PR, 6630PR, 6830PR, 6930PR 7030/7030PR: 7430, 7530, 7630



Nr. 107125 **Bezeichnung** Zwangslenkung
Ausführung: 3 in 1 für John Deere, beidseitig
verwendbar anstelle von HS6689JDZLB
Fabrikat Sauer



Nr. 107127 **Bezeichnung** Zwangslenkung
Ausführung: für Kugeleinsatz HS 7469
verwendbar anstelle von HS7469CNHRL
Fabrikat Sauer
passend zu John Deere

Zwangslenkungen

ZWANGSLENKUNGEN FÜR KUGEL 80mm EINSATZ



Nr. **107087** Bezeichnung **Zwangslenkung** verwendbar anstelle von **D002179574** Fabrikat **Sauerermann**
Ausführung: beidseitig



107086 Zwangslenkung 501525W Walterscheid
Ausführung: für KB-Einsatz/Modelle, links/rechts

SCHLITTENWEITE 245mm, CBM BOLZEN 20mm, NUTBREITE 30mm

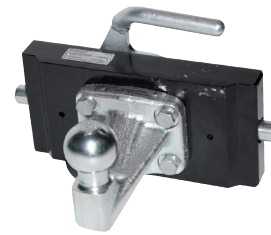

Nr. **107033** Bezeichnung **PKW-50 Einsatz** verwendbar anstelle von **03624502A02** Fabrikat **Scharmüller**
Ausführung: kpl. mit Anschraubplatte, STL 250kg

SCHLITTENWEITE 295mm, BOLZEN 25mm, NUTBREITE 32mm

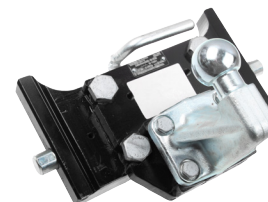

Nr. **107040** Bezeichnung **Kugeleinsatz** verwendbar anstelle von **03729504A02** Fabrikat **Scharmüller**
Ausführung: mit Schnellverstellung, STL 250kg

K 50 - KUGELEINSÄTZE NACH SCHLITTENWEITE

SCHLITTENWEITE 180mm, SCHARMÜLLER BOLZEN 16mm, NUTBREITE 25mm



Nr. **106971** Bezeichnung **PKW-50 Einsatz** verwendbar anstelle von **00508110A02** Fabrikat **Scharmüller**
Ausführung: mit Anschraubplatte, STL 150kg

SCHLITTENWEITE 309mm, CRAMER BOLZEN 22mm, NUTBREITE 30mm

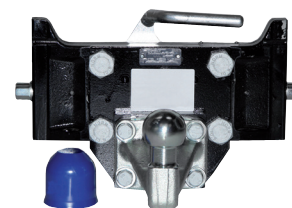

Nr. **107078** Bezeichnung **Kugeleinsatz** verwendbar anstelle von **07730903A02** Fabrikat **Scharmüller**
Ausführung: kpl. mit Anschraubplatte, STL 250kg

SCHLITTENWEITE 200mm, SCHARMÜLLER BOLZEN 16mm, NUTBREITE 25mm

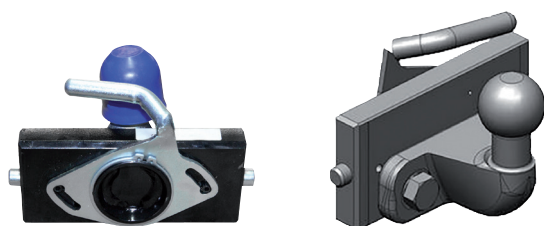

Nr. **106972** Bezeichnung **Kugeleinsatz** verwendbar anstelle von **00508210A02** Fabrikat **Scharmüller**
Ausführung: kpl. mit Anschraubplatte, STL 150kg

SCHLITTENWEITE 310mm, ARCHATTI BOLZEN 22mm, NUTBREITE 28mm

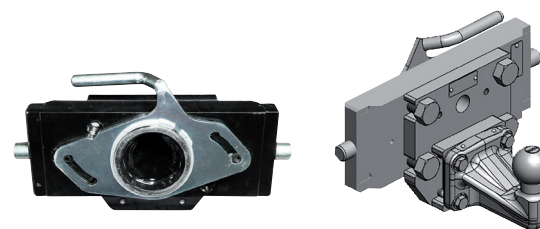

Nr. **107041** Bezeichnung **Kugeleinsatz** verwendbar anstelle von **03731003A02** Fabrikat **Scharmüller**
Ausführung: kpl. mit Anschraubplatte, STL 250kg

SCHLITTENWEITE 241mm, FENDT BOLZEN 22mm, NUTBREITE 30mm



Nr. **107032** Bezeichnung **Kugeleinsatz** verwendbar anstelle von **03624103A11** Fabrikat **Scharmüller**
Ausführung: mit Schnellverst., STL 250kg, AGCO-Grau
passend zu Fendt Farmer: 200, 206, 207, 208, 209, 210, 211, 240, 250, 260, 270, 275, 280

SCHLITTENWEITE 311mm, FENDT BOLZEN 22mm, NUTBREITE 30mm

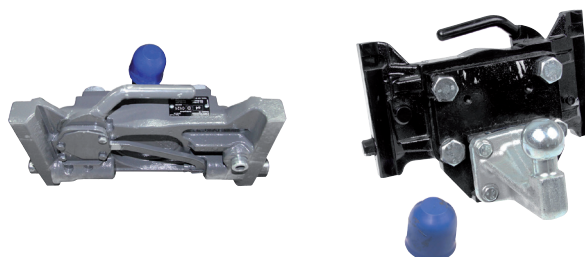

Nr. **107067** Bezeichnung **Kugeleinsatz** verwendbar anstelle von **05731103A11** Fabrikat **Scharmüller**
Ausführung: mit Schnellverst., STL 250kg, AGCO-Grau

Kugeleinsätze nach Schlittenweite

SCHLITTENWEITE 314mm, CBM BOLZEN 20mm, NUTBREITE 30mm

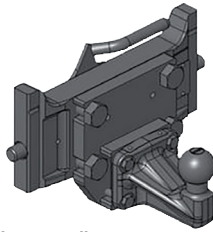

Nr.	Bezeichnung	verwendbar anstelle von	Fabrikat
107079	PKW-50 Einsatz	07731403A02	Scharmüller
Ausführung: mit Schnellverstellung, STL 250kg			

SCHLITTENWEITE 320mm, SAUERMAN BOLZEN 30mm, NUTBREITE 20mm



Nr.	Bezeichnung	verwendbar anstelle von	Fabrikat
107042	Kugeleinsatz	03732004A02	Scharmüller
Ausführung: mit Schnellverstellung, STL 250kg			

SCHLITTENWEITE 325mm, SCHARMÜLLER BOLZEN 25mm, NUTBREITE 26mm

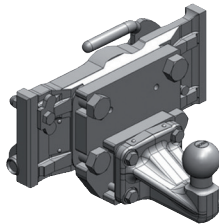

Nr.	Bezeichnung	verwendbar anstelle von	Fabrikat
107068	Kugeleinsatz	05732503A02	Scharmüller
Ausführung: mit Schnellverstellung, STL 250kg			

SCHLITTENWEITE 330mm, BOLZEN 25mm, NUTBREITE 32mm

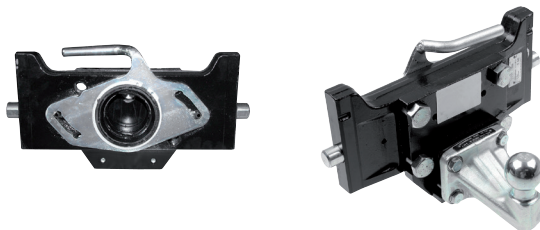

Nr.	Bezeichnung	verwendbar anstelle von	Fabrikat
107080	Kugeleinsatz	07733004A02	Scharmüller
Ausführung: mit Schnellverstellung, STL 250kg			

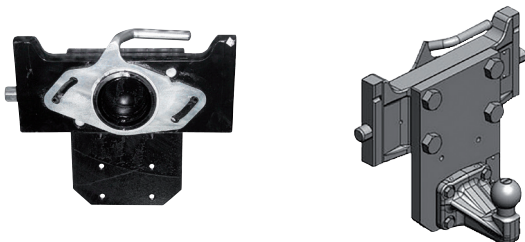

Nr.	Bezeichnung	verwendbar anstelle von	Fabrikat
107081	Kugeleinsatz	07733005A02	Scharmüller
Ausführung: mit Schnellverstellung, lange Platte, STL 250kg			

SCHLITTENWEITE 335mm, BOLZEN 22mm, NUTBREITE 30 mm

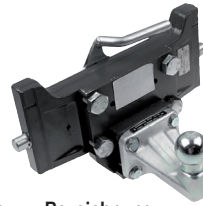

Nr.	Bezeichnung	verwendbar anstelle von	Fabrikat
107082	Kugeleinsatz	07733503A11	Scharmüller
Ausführung: mit Schnellverstellung, lange Platte, STL 250kg			

SCHLITTENWEITE 390mm, CRAMER BOLZEN 22mm, NUTBREITE 30mm

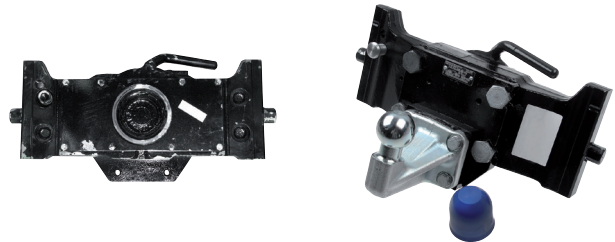

Nr.	Bezeichnung	verwendbar anstelle von	Fabrikat
107083	Kugeleinsatz	07739002A02	Scharmüller
Ausführung: mit Schnellverstellung, STL 250kg			

Mit Flansch Lochbild 83x56mm M10

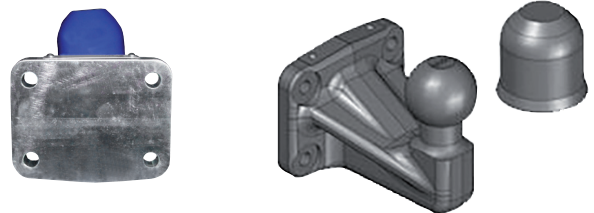

Nr.	Bezeichnung	verwendbar anstelle von	Fabrikat
107085	Kugeleinsatz	157016010SET	Scharmüller
Ausführung: STL 250kg			

PRÜFLEHREN

PRÜFLEHRE K80®

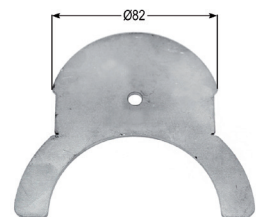

Nr.	Bezeichnung	verwendbar anstelle von	Fabrikat
107084	Prüflehre	103332800	Scharmüller

PRÜFLEHRE ZKK80

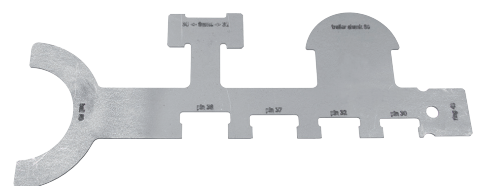

Nr.	Bezeichnung	verwendbar anstelle von	Fabrikat
107176	Prüflehre	PLWAL	Walterscheid

Lagerböcke nach Schlepperfabrikat

LAGERBÖCKE
SORTIERT NACH
SCHLEPPERFABRIKAT

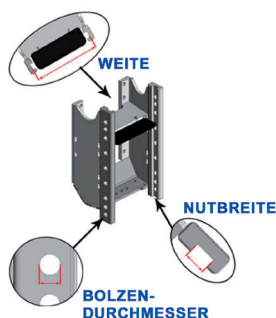

WEITE 255MM STÜTZLAST 500KG / RASTBOLZEN 25MM, NUTBREITE 32MM, ANZAHL RASTUNG 8



Nr.	Bezeichnung	verwendbar anstelle von	Fabrikat
106966	Lagerbock	00171010A02	Scharmüller
	passend zu Carraro TG1, TRG, TRH, TRX, TTR		

WEITE 255MM STÜTZLAST 3000KG / RASTBOLZEN 25MM, NUTBREITE 32MM, AR 8

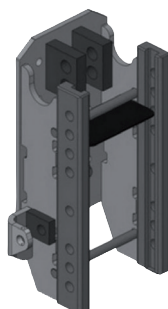

Nr.	Bezeichnung	verwendbar anstelle von	Fabrikat
106935	Lagerbock	00108032A02	Scharmüller
	passend zu Case-IH 1255, 1255 XL, 1455, 1455 XL		

K80® WEITE 325MM STÜTZL. 2000KG / RASTBOLZEN 25MM, NUTBREITE 26MM, AR 9

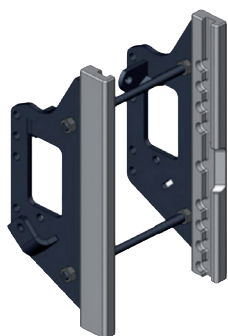

Nr.	Bezeichnung	verwendbar anstelle von	Fabrikat
106931	Lagerbock	00108010A02	Scharmüller
	passend zu Case-IH 743, 743 XL, 745 S, 745 XL, 844, 844 XL, 856 XL, 955, 955 XL, 956 XL, 1055, 1055 XL, 1056 XL (Bei Modellen mit umschaltbarer Zapfwelle ist das Zugmaul nicht durchgehend verstellbar!)		

WEITE 330MM STÜTZLAST 2000KG / RASTBOLZEN 25MM, NUTBREITE 32MM, AR 9

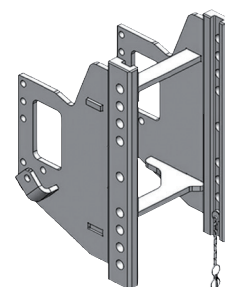

Nr.	Bezeichnung	verwendbar anstelle von	Fabrikat
106933	Lagerbock	00108014A02	Scharmüller
	passend zu Case XL 743-1056 (Bei Modellen mit umschaltbarer Zapfwelle mit größerer Ausladung für mehr Freiheit für die Gelenkwelle.)		

WEITE 330MM STÜTZLAST 2000KG / RASTBOLZEN 25MM, NUTBREITE 32MM, AR 8

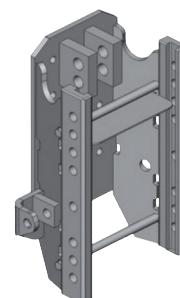

Nr.	Bezeichnung	verwendbar anstelle von	Fabrikat
106934	Lagerbock	00108030A02	Scharmüller
	passend zu Case-IH 1255, 1255 XL, 1455, 1455 XL		

Kugel 80 WEITE 320MM STÜTZLAST 3000KG / RASTBOLZEN 30MM, NUTBREITE 20MM, AR 5 MIT DREHBOLZENSYSTEM



Nr.	Bezeichnung	verwendbar anstelle von	Fabrikat
107133	Lagerbock	HS786NHK	Sauermann
	passend zu Case-IH Puma CVT:130-160 Maxxum: 110-140		

WEITE 325MM STÜTZLAST 3000KG / RASTBOLZEN 25MM, NUTBREITE 32MM, AR 8

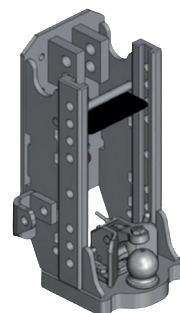

Nr.	Bezeichnung	verwendbar anstelle von	Fabrikat
106936	Lagerbock	00108814A02	Scharmüller
	passend zu Case-IH 1255, 1255 XL, 1455, 1455 XL		

Lagerböcke nach Schlepperfabrikat

WEITE 325MM STÜTZLAST 2500KG / RASTBOLZEN 25MM, NUTBREITE 26MM, AR 4

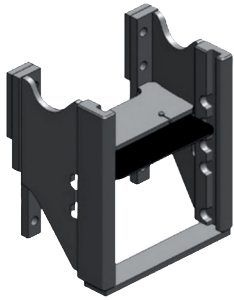

Nr.	Bezeichnung	verwendbar anstelle von	Fabrikat
106939	Lagerbock	00110150A02	Scharmüller
		passend zu Case-IH CS: 110, 120, 130, 150 CVX: 120, 130, 140, 150, 160, 170, 175, 195, 1135, 1145, 1155, 1170, 1190, 1195	

WEITE 330MM STÜTZLAST 2000KG / RASTBOLZEN 25MM, NUTBREITE 32MM, AR 8

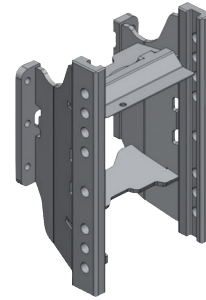

Nr.	Bezeichnung	verwendbar anstelle von	Fabrikat
106970	Lagerbock	00286033A03	Scharmüller
		Ausführung: CHN-Dunkelgrau passend zu Case-IH Farmall C: 85, 95, 105 Farmall Tier 3: 65A, 75A, 85A, 95A, 105A, 115A Farmall U: 95, 105, 115 JX: 70, 80, 90, 95 JXU: 70, 75, 80, 85, 90, 95, 100, 105, 115, 1070, 1080, 1090, 1100	

K80® WEITE 325MM STÜTZL. 3500KG / RASTBOLZEN 25MM, NUTBREITE 26MM, AR 8

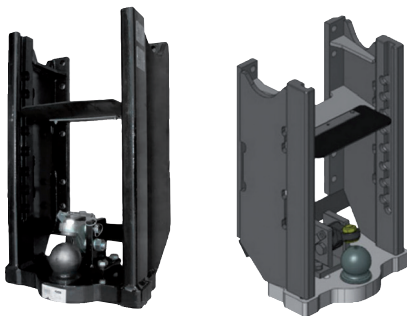

Nr.	Bezeichnung	verwendbar anstelle von	Fabrikat
106940	Lagerbock	00110842A02	Scharmüller
		passend zu Case-IH CS: 110, 120, 130, 150 CVX: 120, 130, 140, 150, 160, 170, 175, 195, 1135, 1145, 1155, 1170, 1190, 1195	

ZKK 80 WEITE 309MM STÜTZL. 4000KG / RASTBOLZEN 22MM, NUTBREITE 30MM AR 5



Nr.	Bezeichnung	verwendbar anstelle von	Fabrikat
107164	Lagerbock	KU367KK	Walterscheid
		passend zu Case-IH MX Maxxum: 150, 170	

K80® WEITE 330MM STÜTZL. 3500KG / RASTBOLZEN 25MM, NUTBREITE 32MM, AR 7

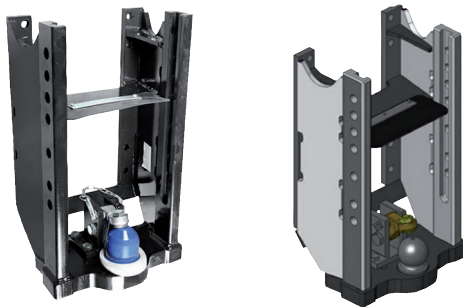

Nr.	Bezeichnung	verwendbar anstelle von	Fabrikat
106941	Lagerbock	00110844A02	Scharmüller
		passend zu Case-IH CS: 110, 120, 130, 150 CVX: 120, 130, 140, 150, 160, 170, 175, 195, 1135, 1145, 1155, 1170, 1190, 1195	

WEITE 320MM STÜTZLAST 2000KG / RASTBOLZEN 32MM, NUTBREITE 20MM, AR 8



Nr.	Bezeichnung	verwendbar anstelle von	Fabrikat
107124	Lagerbock	HS660FT	Sauerermann
		passend zu Case-IH Farmall A: 65, 75, 85, 95, 105, 115 Farmall C EP (Tier 3B): 85, 95, 105 Farmall U EP: 95, 105, 115 JX: 60, 70, 80, 90, 95 JXU: 70, 75, 80, 85, 90, 95, 100, 105, 115 JXU Maxxima: 1070, 1080, 1090, 1100; Fiat : DT 55-66, 65-88, 70-88, 80-88, 85-90, 60-90, 65-90, 70-90, 80-90, 85-90, 60-94, 65-94, 72-94, 82-94, 88-94; Steyr : Kompakt Ecotech (Tier 3): 4085, 4095, 4105	

K. 80 WEITE 320MM STÜTZL. 4000KG / RASTBOLZEN 30MM, NUTBREITE 20MM, AR 4



Nr.	Bezeichnung	verwendbar anstelle von	Fabrikat
107119	Lagerbock	HS25LWBKU	Sauerermann
		passend zu Case-IH Drehbolzensystem - Puma CVX: 170-230 EP	

WEITE 330MM STÜTZLAST 2000KG / RASTBOLZEN 25MM, NUTBREITE 32MM, AR 7

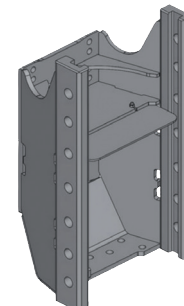

Nr.	Bezeichnung	verwendbar anstelle von	Fabrikat
106930	Lagerbock	00105033A02	Scharmüller
		passend zu Case-IH Compact: 42, 48, 55, 64, 70 CS: 48, 52, 58, 63, 68, 75, 78, 80, 85, 86, 90, 94, 95, 105	

Lagerböcke nach Schlepperfabrikat

WEITE 330MM STÜTZLAST 2000KG / RASTBOLZEN 25MM, NUTBREITE 32MM, AR 8



Nr.	Bezeichnung	verwendbar anstelle von	Fabrikat
106932	Lagerbock	00108013A02	Scharmüller
		passend zu Case-IH XL: 743, 745, 844, 845, 856, 956, 1056	
		(Bei allen Schleppertypen mit zwei Zapfwellestummel, ist das Zugmaul nicht durchgehend verstellbar!!!)	

WEITE 390MM STÜTZLAST 4000KG / RASTBOLZEN 25 MM, NUTBREITE 32 MM, AR 4

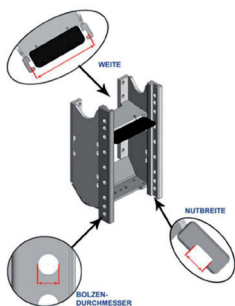

Nr.	Bezeichnung	verwendbar anstelle von	Fabrikat
107131	Lagerbock	HS750SWB200	Sauermann
		passend zu Case-IH Puma: 165 Puma CVT Tier 4B: 150,165,180 Puma CVX Tier 4B: 150,165,175 (Drehbolzensystem)	

WEITE 330MM STÜTZLAST 3000KG / RASTBOLZEN 25MM, NUTBREITE 32MM, AR 12



Nr.	Bezeichnung	verwendbar anstelle von	Fabrikat
107118	Lagerbock	HS4850SDF72	Sauermann
		passend zu Deutz 120, 130, 150, 150.7, 165.7, 180, 6150, 6150.4, 6150.4P, 6160, 6160.4, 6160.4P, 6180, 6180P, 6190, 6190P, 6210 Agrotron K: 90, 100, 110, 120, M 410, 420, 600, 610, 615, 620, 625, 640, 650 M: 410 Profiline: 90, 100, 110, 120, 130, 150, 150.7, 165.7, 180.7, 420, 610, 615, 620, 625, 640, 650 TTV: 630, 7210	

WEITE 330MM STÜTZLAST 2500KG / RASTBOLZEN 25MM, NUTBREITE 32MM, AR 9

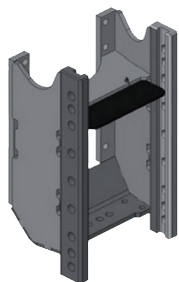

Nr.	Bezeichnung	verwendbar anstelle von	Fabrikat
106937	Lagerbock	00109010A02	Scharmüller
		passend zu Deutz AgroTron: 80, 85, 90, 100, 105 AgroTron K: 90, 100, 110, 120 AgroTron K Tier 3: 410, 420, 430, 610 AgroTron MK3: 80, 85, 90, 100, 105 AgroTron New: 80, 90, 100, 105 AgroTron TTV Tier 3: 410, 420, 430 6 AgroTron: 6120.4, 6130.4, 6140, 6140.4, 6150, 6150.4, 6160, 6160.4, 6180, 6190 6 AgroTron TTV: 6120.4, 6130.4, 6140, 6140.4	

WEITE 330MM STÜTZLAST 3000KG / RASTBOLZEN 25MM, NUTBREITE 32MM, AR 8

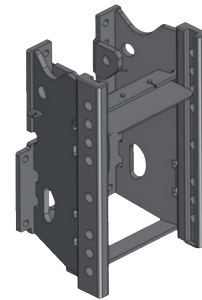

Nr.	Bezeichnung	verwendbar anstelle von	Fabrikat
106943	Lagerbock	00121001A02	Scharmüller
		passend zu Deutz AgroPrima: 4.31, 4.51, 4.56 AgroXtra: 4.47, 4.57 DX: 80, 85, 86, 90 DX 4: 4.10, 4.30, 4.50	

WEITE 330MM STÜTZLAST 3000KG / RASTBOLZEN 25MM, NUTBREITE 32MM, AR 8

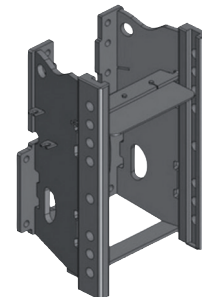

Nr.	Bezeichnung	verwendbar anstelle von	Fabrikat
106944	Lagerbock	00121010A02	Scharmüller
		passend zu Deutz AgroPrima: 6.06, 6.16 AgroStar: 4.61, 4.71, 6.11 AgroStar Freisicht: 4.68, 4.78, 6.08, 6.28, 6.38 AgroXtra: 6.07, 6.17 DX: 85, 90, 92, 110, 120 DX 6: 6.05, 6.10, 6.30, 6.50 (Agroxtra: passend für Schlepper mit Unterlenkerregelung)	

K 80 WEITE 330MM STÜTZL. 4000KG / RASTBOLZEN 25MM, NUTBREITE 32MM, AR 4



Nr.	Bezeichnung	verwendbar anstelle von	Fabrikat
107117	Lagerbock	HS4825SDFKU72	Sauermann
		passend zu Deutz Drehbolzensystem - Agrotron M410-420+600-650; TTV630+TTV7210 + 6150.4-6210	

K80® WEITE 330MM STÜTZL. 3500KG / RASTBOLZEN 25MM, NUTBREITE 32MM, AR 7

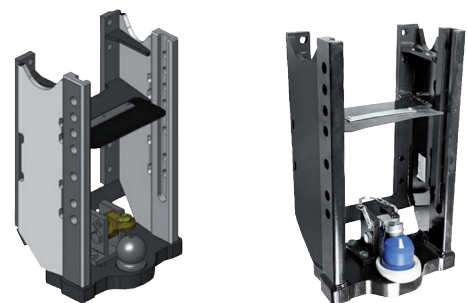

Nr.	Bezeichnung	verwendbar anstelle von	Fabrikat
106941	Lagerbock	00110844A02	Scharmüller
		passend zu Deutz AgroTron: 106, 110, 115, 120, 135, 150 AgroTron (6.xx): 6.05, 6.20, 6.30, 6.45 AgroTron M: 410, 420, 600, 610, 610 Profiline, 615, 620, 620 Profiline, 625, 640, 640 Profiline, 650, 650 Profiline AgroTron MK3: 106, 110, 115, 120, 135, 150, 165 AgroTron New: 108, 110, 118, 120, 128, 130, 140, 150, 155, 165 AgroTron New Profiline: 150.7, 165.7, 180.7 AgroTron TTV Tier 3: 630	

Lagerböcke nach Schlepperfabrikat

WEITE 330MM STÜTZLAST 2000KG / RASTBOLZEN 25MM, NUTBREITE 32MM, AR 8

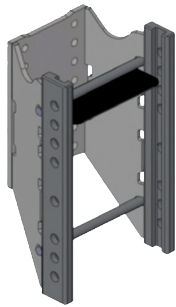

Nr.	Bezeichnung	verwendbar anstelle von	Fabrikat
106942	Lagerbock	00119010A02	Scharmüller
	passend zu Deutz D: 7506, 8006, 9006		

WEITE 330MM STÜTZLAST 1600KG / RASTBOLZEN 25MM, NUTBREITE 32MM, AR 8

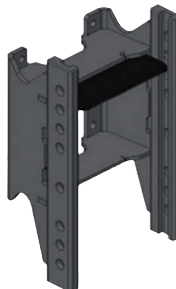

Nr.	Bezeichnung	verwendbar anstelle von	Fabrikat
106968	Lagerbock	00236020A12	Scharmüller
	Ausführung: Same-Blauschwarz		
	passend zu Deutz 5 D: 5060, 5070, 5080, 5085, 5090, 5090.4, 5100.4 AgroLux: 57, 60, 67, 70 AgroPlus: 67, 75, 77, 85, 87, 95, 95 New, 100 AgroPlus Tier 3: 310, 315, 320 AgroPlus S Tier 3: 410 S, 420 S		

WEITE 309MM STÜTZLAST 1560KG / RASTBOLZEN 22MM, NUTBREITE 30MM, AR 8



Nr.	Bezeichnung	verwendbar anstelle von	Fabrikat
107165	Lagerbock	KU395L	Walterscheid
	passend zu Deutz 07: 6007, 6207, 6507, 6807, 7807 AgroCompact 3.xx: 3.90 S AgroXtra: 3.57, 4.07, 4.17 DX 3: 3.10, 3.30, 3.50, 3.60, 3.65, 3.70, 3.75, 3.80, 3.90 Intrac: 2002, 2003, 2004, 2005, 2006		

WEITE 325MM STÜTZLAST 2500KG / RASTBOLZEN 25MM, NUTBREITE 26MM, AR 4

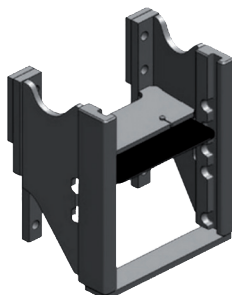

Nr.	Bezeichnung	verwendbar anstelle von	Fabrikat
106939	Lagerbock	00110150A02	Scharmüller
	passend zu Doppstadt Trac: 130, 150, 180, 200		

K80® WEITE 325MM STÜTZL. 3500KG / RASTBOLZEN 25MM, NUTBREITE 26MM, AR 8

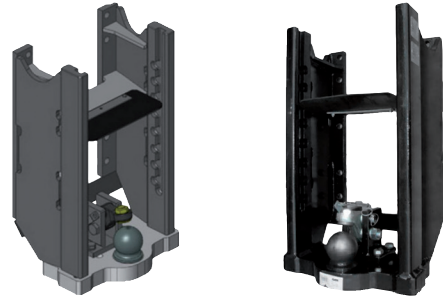

Nr.	Bezeichnung	verwendbar anstelle von	Fabrikat
106940	Lagerbock	00110842A02	Scharmüller
	passend zu Doppstadt Trac: 130, 150, 180, 200		

K80® WEITE 330 MM STÜTZL. 3500KG / RASTBOLZEN 25MM, NUTBREITE 32MM, AR 7

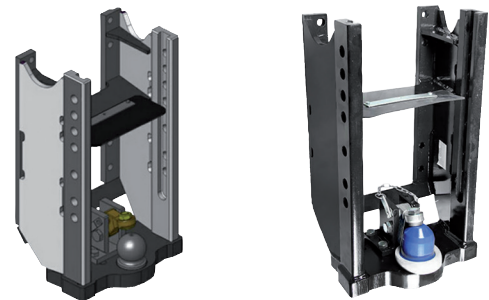

Nr.	Bezeichnung	verwendbar anstelle von	Fabrikat
106941	Lagerbock	00110844A02	Scharmüller
	passend zu Doppstadt Trac 100-200		

WEITE 330MM STÜTZLAST 2500KG / RASTBOLZEN 25MM, NUTBREITE 32MM, AR 9

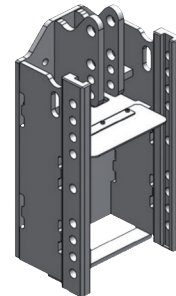

Nr.	Bezeichnung	verwendbar anstelle von	Fabrikat
106945	Lagerbock	00123000A11	Scharmüller
	passend zu Fendt Favorit: 600, 610, 611, 612, 614, 615, 622, 626		

K80® WEITE 330MM STÜTZL. 3000KG / RASTBOLZEN 25MM, NUTBREITE 32MM, AR 6

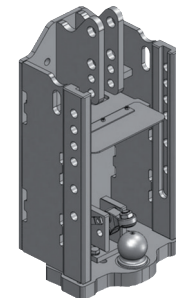

Nr.	Bezeichnung	verwendbar anstelle von	Fabrikat
106947	Lagerbock	00123800A11	Scharmüller
	passend zu Fendt Favorit: 600, 610, 611, 612, 614, 615, 622, 626		

Lagerböcke nach Schlepperfabrikat

WEITE 330MM STÜTZLAST 2000KG / RASTBOLZEN 25MM, NUTBREITE 32MM, AR 8

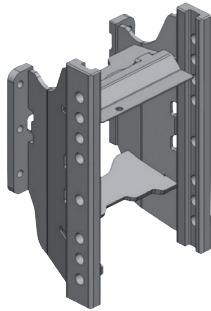

Nr.	Bezeichnung	verwendbar anstelle von	Fabrikat
106970	Lagerbock	00286033A03	Scharmüller
	passend zu Fiat 55-66, 60-66, 60-66 F, 60-66 S, 65-66, 65-66 S, 70-66, 70-66 F, 70-66 LP, 70-66 S, 65-88, 70-88, 80-88, 55-90, 60-90, 65-90, 70-90, 80-90, 85-90, 60-94, 65-94, 72-94, 82-94, 88-94		

K80® WEITE 330MM STÜTZL. 3500KG / RASTBOLZEN 25MM, NUTBREITE 32MM, AR 7

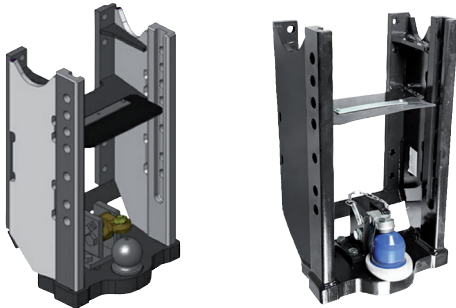

Nr.	Bezeichnung	verwendbar anstelle von	Fabrikat
106941	Lagerbock	00110844A02	Scharmüller
	passend zu Hürlimann XL: 130, 140 DCR, 150, 150.7, 160 DCR, 165.7, 180.7 XL Com3: 140, 160, 175, 185 XL Hi-Level: 130, 150, 150.7, 165.7, 180.7 XL Hi-Level Com3: 140, 160, 175, 185 XL V-Drive Tier 4: 130, 140		

WEITE 200MM STÜTZLAST 250KG / RASTBOLZEN 16MM, NUTBREITE 25MM, AR 9

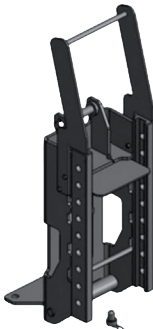

Nr.	Bezeichnung	verwendbar anstelle von
106958	Lagerbock	00147052A17
	Ausführung: JD-Grün	

WEITE 330MM STÜTZLAST 2000KG / RASTBOLZEN 25MM, NUTBREITE 32MM, AR 7

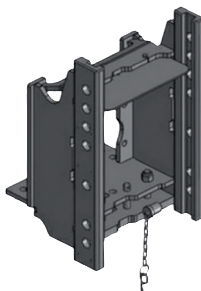

Nr.	Bezeichnung	verwendbar anstelle von	Fabrikat
106963	Lagerbock	00167010A17	Scharmüller
	Ausführung: JD-Grün		
	passend zu John Deere 5203, 5303 5E: 5055, 5075, 5083, 5085, 5093		

WEITE 330MM STÜTZLAST 2000KG / RASTBOLZEN 25MM, NUTBREITE 32MM, AR 7

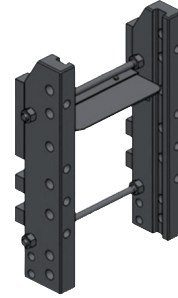

Nr.	Bezeichnung	verwendbar anstelle von	Fabrikat
106959	Lagerbock	00158040A17	Scharmüller
	Ausführung: JD-Grün		
	passend zu John Deere 6M: 6110, 6115, 6120, 6125, 6130, 6135, 6140, 6145 6R: 6105, 6110, 6115, 6120, 6125, 6130, 6135, 6140, 6145, 6150, 6155 6000/6000SE: 6100, 6200, 6300, 6400, SE6100, SE6200, SE6300, SE6400 6010/6010SE: 6010, 6110, 6210, 6310, 6410, 6510, 6610, SE6110, SE6210, SE6310, SE6410, SE6610 6020/6020SE: 6020, 6120, 6220, 6320, 6420, 6520, 6620, SE6120, SE6220, SE6320, SE6420, SE6520, SE6620 6030/6030PR: 6130, 6230, 6330, 6430, 6530, 6534, 6630, 7200		

K80® WEITE 330MM STÜTZL. 4000KG / RASTBOLZEN 25MM, NUTBREITE 32MM, AR 6

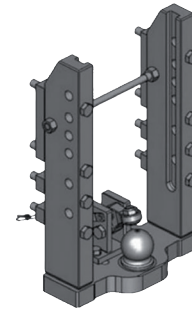

Nr.	Bezeichnung	verwendbar anstelle von	Fabrikat
106960	Lagerbock	00158832A17	Scharmüller
	Ausführung: JD-Grün		
	passend zu John Deere 6M: 6105, 6115, 6125, 6130, 6140, 6150, 6175, 6195 6R: 6115, 6125, 6130, 6140, 6150, 6175, 6195, 6215 6000/6000SE: 6100, 6200, 6300, 6400, 6600, 6800, 6900, SE6100, SE6200, SE6300, SE6400 6010/6010SE: 6110, 6210, 6310, 6410, 6610, 6810, 6910, SE6110, SE6210, SE6310, SE6410, SE6610 6020/6020SE: 6120, 6220, 6320, 6420, 6520, 6620, 6820, 6920, SE6120, SE6220, SE6320, SE6420, SE6520, SE6620, SE6920 6030/6030PR: 6130, 6230, 6430, 6530, 6630, 6830, 6930 7000: 7200, 7600, 7800 7010: 7610, 7710, 7810 7020: 7820 7030/7030PR: 7430, 7530, 7730, 7830, 7930 - Grundplatte 50 mm		

WEITE 330MM STÜTZLAST 200KG / RASTBOLZEN 25MM, NUTBREITE 32MM, AR 6



Nr.	Bezeichnung	verwendbar anstelle von	Fabrikat
106962	Lagerbock	00164001A17	Scharmüller
	Ausführung: JD-Grün		
	passend zu John Deere 5080R, 5090R, 5100R, 5620, 5720, 5820		

Lagerböcke nach Schlepperfabrikat

ZKK 80 WEITE 330MM STÜTZL. 4000KG / RASTBOLZEN 25MM, NUTBREITE 32MM, AR 6



Nr.	Bezeichnung	verwendbar anstelle von	Fabrikat
107163	Lagerbock	KU344KK	Walterscheid
	Ausführung: JD-Grün		
	passend zu John Deere 6D: 6100, 6115, 6130 6M: 6110, 6115, 6120, 6125, 6130, 6135, 6140, 6145, 6150, 6155, 6170, 6175, 6195 6MC: 6090 6R: 6105, 6110, 6115, 6120, 6125, 6130, 6135, 6140, 6145, 6150, 6155, 6170, 6190, 6210 8R/8RT: 8245, 8260, 8270, 8285, 8295, 8310, 8320, 8335, 8345, 8360 6000/6000SE: 6100 6010/6010SE: 6010 6020/6020SE: 6020, 6120, 6220, 6320, 6420, 6420S, 6520, 6620, 6820, 6920, 6920S 6030/6030PR: 6130, 6230, 6330, 6430, 6530, 6534, 6630, 6830, 6930 6115: 6115 6140: 6140 7020: 7720, 7820, 7920 7030/7030PR: 7230, 7430, 7530, 7630, 7730, 7830, 7930 7210: 7210 8010/8010T: 8110, 8210, 8310, 8410 8020/8020T: 8120, 8220, 8320, 8420, 8520 8030/8030T: 8130, 8230, 8330, 8430, 8530		

K80® WEITE 390MM STÜTZL. 4000KG / RASTBOLZEN 25MM, NUTBREITE 32MM, AR 6

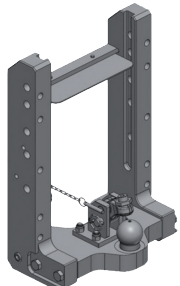

Nr.	Bezeichnung	verwendbar anstelle von	Fabrikat
106961	Lagerbock	00160811A17	Scharmüller
	Ausführung: JD-Grün		
	passend zu John Deere 7R: 7200, 7210, 7215, 7230, 7250, 7260, 7270, 7280, 7290, 7310 7000: 7200 7030/7030PR: 7230, 7330		

K80® WEITE 390MM STÜTZL. 4000KG / RASTBOLZEN 25MM, NUTBREITE 32MM, AR 5

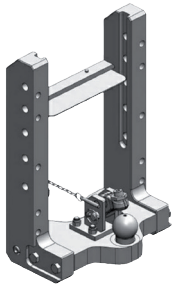

Nr.	Bezeichnung	verwendbar anstelle von	Fabrikat
106964	Lagerbock	00168811A17	Scharmüller
	Ausführung: JD-Grün		
	passend zu John Deere 8R/8RT: 8245, 8270, 8295, 8310, 8320, 8345, 8370, 8400		

K80® WEITE 390MM STÜTZL. 4000KG / RASTBOLZEN 25MM, NUTBREITE 32MM, AR 6

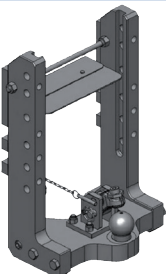

Nr.	Bezeichnung	verwendbar anstelle von	Fabrikat
106965	Lagerbock	00169811A17	Scharmüller
	Ausführung: JD-Grün		
	passend zu John Deere 6R: 6175, 6195, 6215, 6230, 6250 7R: 7260 7000: 7200 7030/7030PR: 7230		

WEITE 160MM STÜTZLAST 500KG / RASTBOLZEN 16MM, NUTBREITE 25MM, AR 9

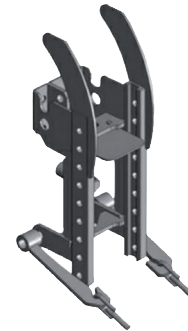

Nr.	Bezeichnung	verwendbar anstelle von	Fabrikat
106969	Lagerbock	00248021A16	Scharmüller
	passend zu Kubota B: 1410, 1610, 1620, 1820, 2420		

K80® WEITE 330MM STÜTZL. 3500KG / RASTBOLZEN 25MM, NUTBREITE 32MM, AR 7

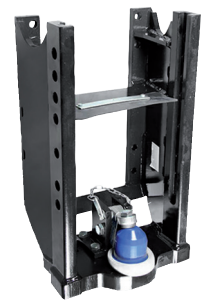
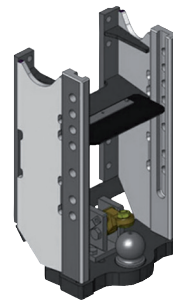

Nr.	Bezeichnung	verwendbar anstelle von	Fabrikat
106941	Lagerbock	00110844A02	Scharmüller
	Ausführung: Kubota-Grau		
	passend zu Lamborghini R6: 130, 140, 150, 150.7, 160, 165.7, 175, 180.7 R6 Com3: 160, 175, 185		

WEITE 330MM STÜTZLAST 2500KG / RASTBOLZEN 25MM, NUTBREITE 32MM, AR 9

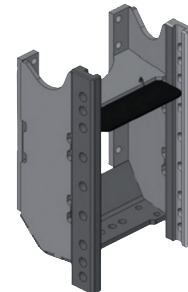

Nr.	Bezeichnung	verwendbar anstelle von	Fabrikat
106937	Lagerbock	00109010A02	Scharmüller
	passend zu Lamborghini R6: 100, 110, 115, 120, 125 R6 Tier 4i: 120.4, 130.4, 140.4, 150.4, 160.4		

WEITE 330MM STÜTZLAST 2000KG / RASTBOLZEN 25MM, NUTBREITE 32MM, AR 7

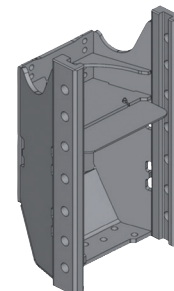

Nr.	Bezeichnung	verwendbar anstelle von	Fabrikat
106930	Lagerbock	00105033A02	Scharmüller
	passend zu Lindner Geotrac: 50, 60, 63, 64, 65, 70, 73, 74, 75, 80, 83, 85, 93, 94, 100, 103		

Lagerböcke nach Schlepperfabrikat

WEITE 330MM STÜTZLAST 2500KG / RASTBOLZEN 25MM, NUTBREITE 32MM, AR 9

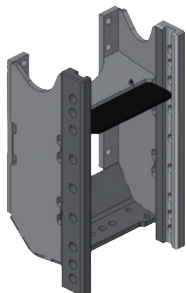

Nr.	Bezeichnung	verwendbar anstelle von	Fabrikat
106937	Lagerbock	00109010A02	Scharmüller
		passend zu Lindner Geotrac: 124	

K80® WEITE 330MM STÜTZL. 3500KG / RASTBOLZEN 25MM, NUTBREITE 32MM, AR 6

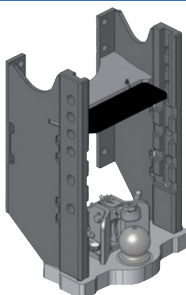

Nr.	Bezeichnung	verwendbar anstelle von	Fabrikat
106938	Lagerbock	00109800A02	Scharmüller
		passend zu Deutz 6 AgroTron: 6120.4, 6130.4, 6140, 6140.4, 6150, 6150.4, 6160, 6160.4, 6180, 6190 6 Agrotron TTV: 6120.4, 6130.4, 6140, 6140.4	
		AgroTron: 80, 85, 90, 100, 105 AgroTron K: 90, 100, 110, 120 AgroTron K Tier 3: 410, 420, 430, 610 AgroTron MK3: 80, 85, 90, 100, 105 AgroTron New: 80, 90, 100, 105 AgroTron TTV Tier 3: 410, 420, 430;	
		Lamborghini: R6: 100, 110, 115, 120, 125 R6 Tier 4i: 120.4, 130.4, 140.4, 150.4, 160.4;	
		Lindner: Geotrac: 124; Same: Fortis: 120.4, 130.4, 140, 140.4, 150, 150.4, 160, 160.4, 180, 190 Iron: 100, 110, 115, 120, 125	

WEITE 335MM STÜTZLAST 2000KG / RASTBOLZEN 22MM, NUTBREITE 30MM, AR 5

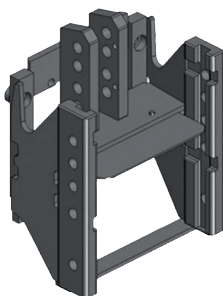

Nr.	Bezeichnung	verwendbar anstelle von	Fabrikat
106967	Lagerbock	00218100	Scharmüller
		passend zu Massey Ferguson 6200, 6400, 6600 Dyna6, 6700S Dyna6, 7000 Dyna6	

ZKK 80 WEITE 309MM STÜTZL. 4000KG / RASTBOLZEN 22MM, NUTBREITE 30MM, AR 5



Nr.	Bezeichnung	verwendbar anstelle von	Fabrikat
107164	Lagerbock	KU367KK	Walterscheid
		passend zu McCormick MTX: 155, 165, 175, 185, 200	

WEITE 330MM STÜTZLAST 2500KG / RASTBOLZEN 25MM, NUTBREITE 32MM, AR 7

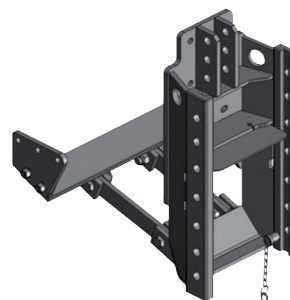

Nr.	Bezeichnung	verwendbar anstelle von	Fabrikat
106952	Lagerbock	00135012A02	Scharmüller
		passend zu Mercedes Benz MB-Trac: 1000, 1100	

WEITE 330MM STÜTZLAST 2000KG / RASTBOLZEN 25MM, NUTBREITE 32MM, AR 7

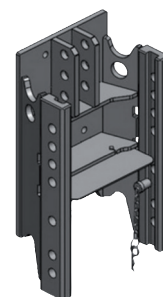

Nr.	Bezeichnung	verwendbar anstelle von	Fabrikat
106953	Lagerbock	00135100A02	Scharmüller
		passend zu Mercedes Benz MB-Trac: 700, 800, 900, 1000, 1100	

WEITE 330MM STÜTZLAST 3500KG / RASTBOLZEN 25MM, NUTBREITE 32MM, AR 7

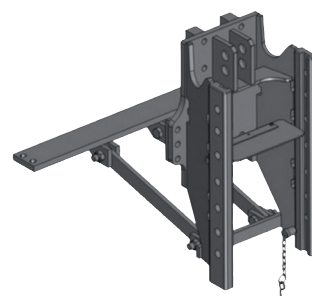

Nr.	Bezeichnung	verwendbar anstelle von	Fabrikat
106954	Lagerbock	00136002A02	Scharmüller
		passend zu Mercedes Benz MB-Trac: 1100, 1300, 1300 Turbo, 1400 Turbo, 1500 Turbo, 1600 Turbo, 1800 Intercooler	

K80® WEITE 330MM STÜTZL. 3000KG / RASTBOLZEN 25MM, NUTBREITE 32MM, AR 6

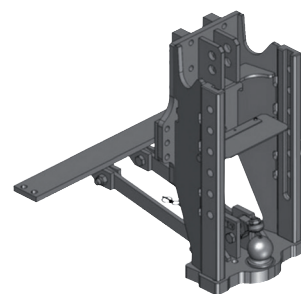

Nr.	Bezeichnung	verwendbar anstelle von	Fabrikat
106955	Lagerbock	00136812A02	Scharmüller
		passend zu Mercedes Benz MB-Trac: 1100, 1300, 1400, 1500, 1600, 1800	

Lagerböcke nach Schlepperfabrikat

K80® WEITE 330MM STÜTZL. 3000KG / RASTBOLZEN 25MM, NUTBREITE 32MM, AR 5

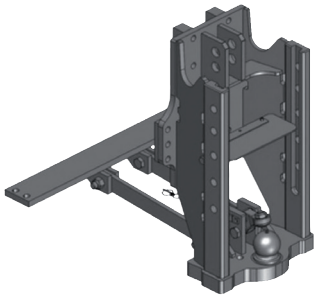

Nr. 106956
 Bezeichnung Lagerbock
 verwendbar anstelle von 00136813A02
 passend zu Mercedes Benz MB-Trac: 1100, 1300, 1400, 1500, 1600, 1800
 Fabrikat Scharmüller

Kugel 80 WEITE 320MM STÜTZL. 3500KG / RASTBOLZEN 30MM, NUTBREITE 20MM, AR 5



Nr. 107133
 Bezeichnung Lagerbock
 verwendbar anstelle von HS786NHK
 passend zu New Holland T 6000, T 7.170-7210
 Fabrikat Sauermann

WEITE 325MM STÜTZLAST 2500KG / RASTBOLZEN 25MM, NUTBREITE 26MM, AR 4

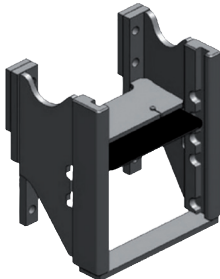

Nr. 106939
 Bezeichnung Lagerbock
 verwendbar anstelle von 00110150A02
 passend zu New Holland T: 7510, 7520, 7530, 7540, 7550 TVT: 135, 145, 155, 170, 190, 195
 Fabrikat Scharmüller

K80® WEITE 320MM STÜTZL. 3500KG / RASTBOLZEN 25MM, NUTBREITE 26MM, AR 8

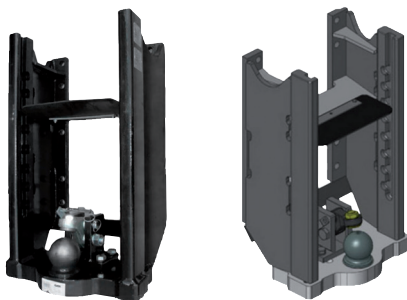

Nr. 106940
 Bezeichnung Lagerbock
 verwendbar anstelle von 00110842A02
 passend zu New Holland T: 7510, 7520, 7530, 7540, 7550 TVT: 135, 145, 155, 170, 190, 195
 Fabrikat Scharmüller

WEITE 320MM STÜTZLAST 4000KG / RASTBOLZEN 20MM, NUTBREITE 30MM, AR 4



Nr. 107119
 Bezeichnung Lagerbock
 verwendbar anstelle von HS525LWBKU
 passend zu New Holland Drehbolzensystem - Serien: M/60/TM/T 7.220 - 270
 Fabrikat Sauermann

WEITE 320MM STÜTZLAST 2000KG / RASTBOLZEN 32MM, NUTBREITE 20MM, AR 8



Nr. 107124
 Bezeichnung Lagerbock
 verwendbar anstelle von HS660FT
 passend zu New Holland T4 (Tier 3): 4.75, 4.85, 4.95, 4.105 T5 Dual Command: 5.95, 5.105, 5.115 T5 Electro Command: 5.95, 5.105, 5.115 T5 Electro Command (Tier 4B): 5.100, 5.110, 5.120 T5 Range Command: 5.95, 5.105, 5.115 T: 5030, 5040, 5050, 5060, 5070 TD-D: 60, 70, 75, 80, 85, 90, 95 TD: 4000, 4020, 4030, 4040, 5010, 5020, 5030, 5040, 5050 TD: 5.65, 5.75, 5.85, 5.95, 5.105, 5.115 TL: 70, 80, 90, 100 TL-A: 70, 80, 90, 100;
 Fabrikat Sauermann

K80® WEITE 330MM STÜTZL. 3500KG / RASTBOLZEN 25MM, NUTBREITE 32MM, AR 7

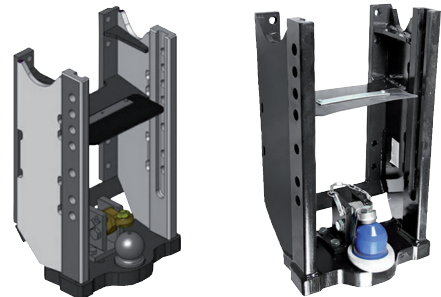

Nr. 106941
 Bezeichnung Lagerbock
 verwendbar anstelle von 00110844A02
 passend zu New Holland T: 510, 520, 530, 540, 550 TVT: 135, 145, 155, 170, 190, 195
 Fabrikat Scharmüller

WEITE 330MM STÜTZLAST 2000KG / RASTBOLZEN 25MM, NUTBREITE 32MM, AR 8

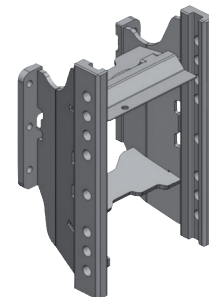

Nr. 106970
 Bezeichnung Lagerbock
 verwendbar anstelle von 00286033A03
 Ausführung: CNH-Dunkelgrau
 passend zu New Holland T4: 75, 85, 95, 105 T5: 75, 85, 105, 115 T5000: 5030, 5040, 5050, 5060, 5070 TD: 75, 85, 95 TD5: 65, 75, 85, 95, 105, 115 TD5000: 5010, 5020, 5030, 5040, 5050 TL: 70, 80, 90, 100 TL-A: 70, 80, 90, 100
 Fabrikat Scharmüller

Lagerböcke nach Schlepperfabrikat

WEITE 390MM STÜTZLAST 4000KG / RASTBOLZEN 25 MM, NUTBREITE 32 MM, AR 4

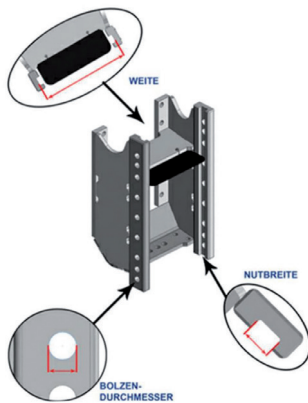

Nr.	Bezeichnung	verwendbar anstelle von	Fabrikat
107131	Lagerbock	HS750SWB200	Sauermann
		passend zu New Holland T7. Autocom., Tier 4B 175,190,210,225	

WEITE 330MM STÜTZLAST 2500KG / RASTBOLZEN 25MM, NUTBREITE 32MM, AR 9

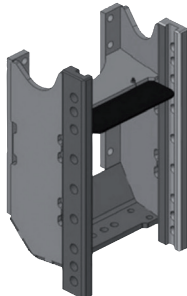

Nr.	Bezeichnung	verwendbar anstelle von	Fabrikat
106937	Lagerbock	00109010A02	Scharmüller
		passend zu Same Fortis: 120.4, 130.4, 140, 140.4, 150, 150.4, 160, 160.4, 180, 190 Iron: 100, 110, 115, 120, 125	

K80® WEITE 330MM STÜTZL. 3500KG / RASTBOLZEN 25MM, NUTBREITE 32MM, AR 7

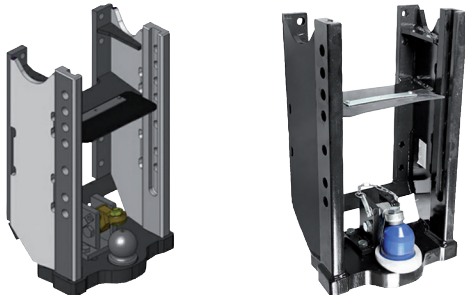

Nr.	Bezeichnung	verwendbar anstelle von	Fabrikat
106941	Lagerbock	00110844A02	Scharmüller
		passend zu Same Iron: 130, 140, 150, 150.7, 160, 165.7, 175, 180.7, 185	

WEITE 330MM STÜTZLAST 1600KG / RASTBOLZEN 25MM, NUTBREITE 32MM, AR 8

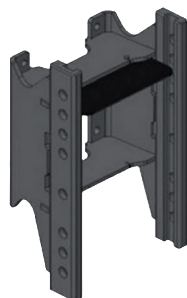

Nr.	Bezeichnung	verwendbar anstelle von	Fabrikat
106968	Lagerbock	00236020A12	Scharmüller
		Ausführung: Same-Blauschwarz	
		passend zu Same Argon: 50, 55 Classic, 60, 70, F 70 Classic Dorado: 55, 56, 60, 65, 70, 75, 76, 80, 85, 86, 90, 90.4, 100.4	

WEITE 330MM STÜTZLAST 2000KG / RASTBOLZEN 25MM, NUTBREITE 32MM, AR 8

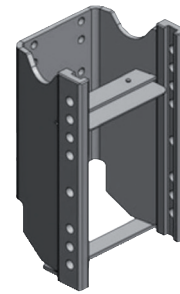

Nr.	Bezeichnung	verwendbar anstelle von	Fabrikat
106946	Lagerbock	00123021A02	Scharmüller
		passend zu Schlüter Compact: 950, 1050, 1150, 1250, 1350 Super: 750, 850, 900, 950, 1050, 1150, 1250	

K80® WEITE 330MM STÜTZL. 3000KG / RASTBOLZEN 25MM, NUTBREITE 32MM, AR 6

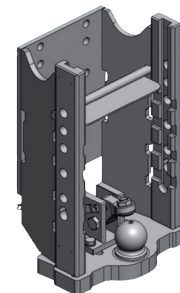

Nr.	Bezeichnung	verwendbar anstelle von	Fabrikat
106948	Lagerbock	00123830A02	Scharmüller
		passend zu Schlüter Compact: 950, 1050, 1150, 1250, 1350 Super: 750, 850, 900, 950, 1050, 1150, 1250	

K80® WEITE 330MM STÜTZL. 3000KG / RASTBOLZEN 25MM, NUTBREITE 32MM, AR 6

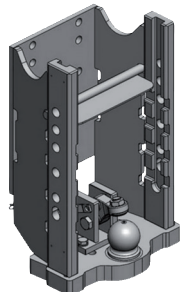

Nr.	Bezeichnung	verwendbar anstelle von	Fabrikat
106949	Lagerbock	00123831A02	Scharmüller
		passend zu Schlüter Compact: 950, 1050, 1150, 1250, 1350 Super: 750, 850, 900, 950, 1050, 1150, 1250	

Kugel 80 WEITE 320MM STÜTZL. 4000KG / RASTBOLZEN 30MM, NUTBREITE 20MM, AR 5



Nr.	Bezeichnung	verwendbar anstelle von	Fabrikat
107133	Lagerbock	HS786NHK	Sauermann
		passend zu Steyr CVT: 6130-6164 T6: 120-175 Profi: 4110-6140	

Lagerböcke nach Schlepperfabrikat

Kugel 80 WEITE 320MM STÜTZL. 4000KG / RASTBOLZEN 20MM, NUTBREITE 30MM, AR 4



Nr.	Bezeichnung	verwendbar anstelle von	Fabrikat
107119	Lagerbock	HS525LWBKU	Sauermann
		passend zu Steyr Drehbolzensystem - CVT: 6170 - 6230	

WEITE 325MM STÜTZLAST 2500KG / RASTBOLZEN 25MM, NUTBREITE 26MM, AR 4

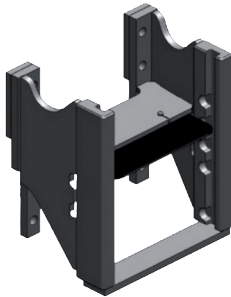

Nr.	Bezeichnung	verwendbar anstelle von	Fabrikat
106939	Lagerbock	00110150A02	Scharmüller
		passend zu Steyr 9105, 9115, 9125, 9145 CVT: 120, 130, 150, 170, 6140, 6145, 6150, 6155, 6160, 6170, 6175, 6190, 6195	

K80® WEITE 325MM STÜTZL. 3500KG / RASTBOLZEN 25MM, NUTBREITE 26MM, AR 8



Nr.	Bezeichnung	verwendbar anstelle von	Fabrikat
106940	Lagerbock	00110842A02	Scharmüller
		passend zu Steyr 9105, 9115, 9125, 9145 CVT: 120, 130, 150, 170, 6140, 6145, 6150, 6155, 6160, 6170, 6175, 6190, 6195	

WEITE 330MM STÜTZLAST 2000KG / RASTBOLZEN 25MM, NUTBREITE 32MM, AR 7

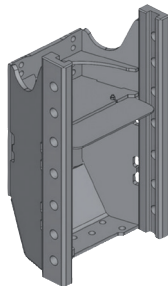

Nr.	Bezeichnung	verwendbar anstelle von	Fabrikat
106930	Lagerbock	00105033A02	Scharmüller
		passend zu Steyr 942, 948, 955, 964, 970, 8045, 8055, 8065, 8070, 8075, 8080, 8085, 8090, 8095, 9078, 9086, 9094 M: 948, 952, 958, 963, 968, 975, 9078, 9080, 9083, 9086, 9090, 9094, 9100 MT: 9080, 9085, 9090, 9095, 9100, 9105	

K80® WEITE 330MM STÜTZL. 3500KG / RASTBOLZEN 25MM, NUTBREITE 32MM, AR 7

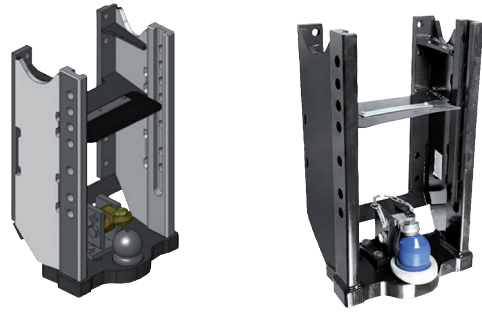

Nr.	Bezeichnung	verwendbar anstelle von	Fabrikat
106941	Lagerbock	00110844A02	Scharmüller
		passend zu Steyr 9105, 9115, 9125, 9145 CVT: 120, 130, 150, 170, 6140, 6145, 6150, 6155, 6160, 6170, 6175, 6190, 6195	

WEITE 330MM STÜTZLAST 3000KG / RASTBOLZEN 25MM, NUTBREITE 32MM, AR 8

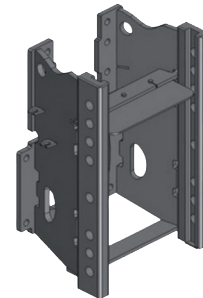

Nr.	Bezeichnung	verwendbar anstelle von	Fabrikat
106944	Lagerbock	00121010A02	Scharmüller
		passend zu Steyr 8110, 8130	

WEITE 330MM STÜTZLAST 2000KG / RASTBOLZEN 25MM, NUTBREITE 32MM, AR 8

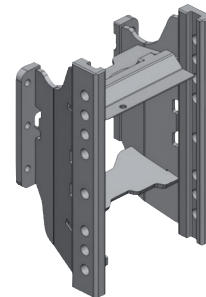

Nr.	Bezeichnung	verwendbar anstelle von	Fabrikat
106970	Lagerbock	00286033A03	Scharmüller
		passend zu Steyr Kompakt EcoTech Tier3: 4085- 4105	

K80® WEITE 330MM STÜTZL. 3500KG / RASTBOLZEN 25MM, NUTBREITE 32MM, AR 7

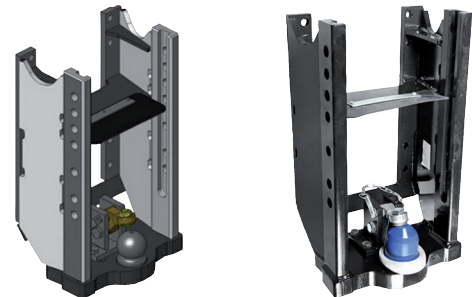

Nr.	Bezeichnung	verwendbar anstelle von	Fabrikat
106941	Lagerbock	00110844A02	Scharmüller
		passend zu Terrion ATM 4140 - 4180	

Lagerböcke nach Schlepperfabrikat

K80® WEITE 325MM STÜTZL. 1500KG / RASTBOLZEN 25MM, NUTBREITE 26MM, AR 9

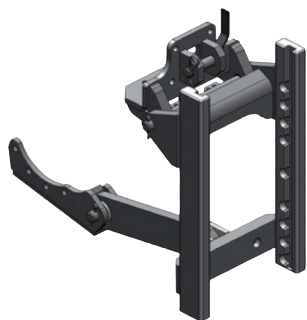

Nr.	Bezeichnung	verwendbar anstelle von	Fabrikat
106950	Lagerbock	00130011A02	Scharmüller
	passend zu Unimog 1000 Typ 424: 1000, 1200, 1250, 1250L, 1550, 1550L Unimog Typ 427: 1000, 1200, 1400		

K80® WEITE 330MM STÜTZL. 3000KG / RASTBOLZEN 25MM, NUTBREITE 32MM, AR 4

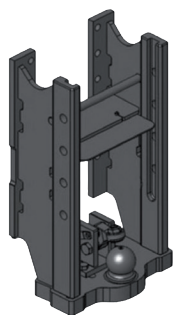

Nr.	Bezeichnung	verwendbar anstelle von	Fabrikat
106951	Lagerbock	00132810A02	Scharmüller
	passend zu Unimog 300, 318, 400, 423, 427, 430, 500, 527, 530		

K80® WEITE 330MM STÜTZL. 3000KG / RASTBOLZEN 25MM, NUTBREITE 32MM, AR 5

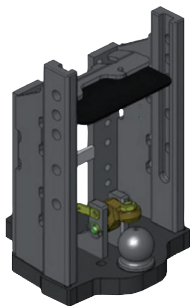

Nr.	Bezeichnung	verwendbar anstelle von	Fabrikat
106957	Lagerbock	00146810A11	Scharmüller
	Ausführung: Agco-Grau passend zu Valtra-Valmet 6000 8000: 8300, 8600, 8800, 8850 C: 90, 100, 110, 120, 130, 150 Hi-Tech: 6250, 6350, 6550, 6650, 6750, 6850, 8350, 8950 M: 120, 130, 150 Mega: 8000, 8050, 8100, 8150, 8200, 8400, 8450, 8550, 8750 Mezzo: 6100, 6200, 6300, 6400, 6600, 6800, 6900 N1: 91, 101, 111, 121, 141 N2: 82, 92, 122, 142 N3: 103, 113, 123, 143, 163 N4: 134 T: 120, 130, 140, 150, 160, 170, 180, 190 T1: 121, 131, 151, 161, 171 T2: 132, 152, 162, 172, 182, 202 T3: 133, 153, 163, 173, 183, 193, 203, 213 XM: 130, 150		

ZWANGSLENKUNGEN FÜR LAGERBÖCKE MIT KUGEL 80mm

ZWANGSLENKUNGEN WALTERSCHEID / ROCKINGER

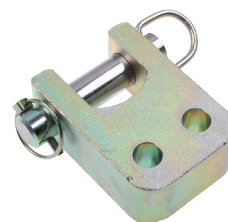

Nr.	Bezeichnung	verwendbar anstelle von	Fabrikat
107231	Zwangslenkung	ZWL30KUAS	Walterscheid
	Ausführung: bei geraden Lenkstangen heavy-duty passend für Lagerbock KU 344KK, KU 346 KK, KU 367 KK		



107232	Zwangslenkung	ZWL30W15K	Walterscheid
	Ausführung: mit 15-Grad-Vorneigung heavy-duty passend für Lagerbock KU 344KK, KU 346 KK, KU 367 KK		

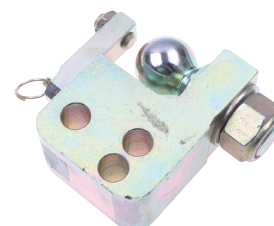

107233	Zwangslenkung	ZWL50KUN	Walterscheid
	Ausführung: passend für Lagerbock rechts und links passend für Lagerbock KU 344KK, KU 346 KK, KU 367 KK		



Nr.	Bezeichnung	verwendbar anstelle von	Fabrikat
107235	Zwangslenkung	ZWL50W15KUKBAAS	Walterscheid
	Ausführung: mit 15-Grad-Vorneigung passend für Lagerbock KU 344KK, KU 346 KK, KU 367 KK		

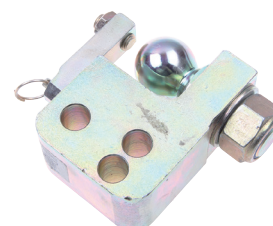

107234	Zwangslenkung	ZWL50KUNW15	Walterscheid
	Ausführung: links und rechts, zur Verwendung bei geraden Lenkstangen		

Zwangslenkungen für Lagerböcke mit Kugel 80 mm

ZWANGSLENKUNGEN WALTERSCHEID / ROCKINGER



Nr. **107220** Bezeichnung **Zwangslenkung** verwendbar anstelle von **ROE74L022** Fabrikat **Rockinger**
 Ausführung: Zwangslenkung rechts
passend für Anbaubock RO880 L14000; RO880 L17000
 JCB - Fastrac; RO800 8000 MB-Trac

ZWANGSLEKUNGEN SCHARMÜLLER DISTANZ K80® UND K50 250MM BIS 2000KG

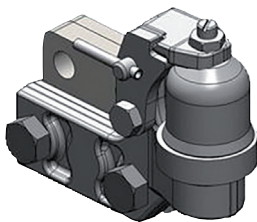

Nr. **106977** Bezeichnung **Zwangslenkung** verwendbar anstelle von **00520230A02** Fabrikat **Scharmüller**
passend für Lagerbock LKW-Bock 00.158.07.0

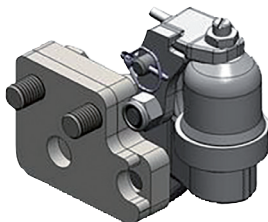

106978 Zwangslenkung **00520240A02** Scharmüller
passend für Lagerbock LKW-Bock 00.158.07.8

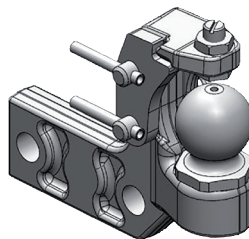

106979 Zwangslenkung **00520522** Scharmüller
passend für Lagerbock für Fendt Tragplatte zu Schlittenweite 390mm

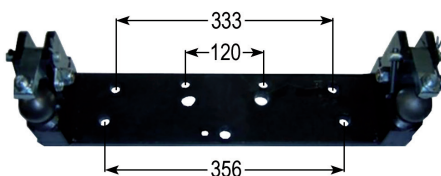

Nr. **106985** Bezeichnung **Zwangslenkung** verwendbar anstelle von **00521150A02** Fabrikat **Scharmüller**
passend für Lagerbock 00.123.80.0-A11

ZWANGSLEKUNGEN SCHARMÜLLER DISTANZ K80® UND K50 250MM BIS 2000KG

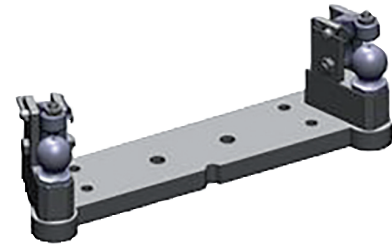

Nr. **106984** Bezeichnung **Zwangslenkung** verwendbar anstelle von **005211500A11** Fabrikat **Scharmüller**
 Ausführung: Agco-Grau
passend für Lagerbock 00.146.81.1

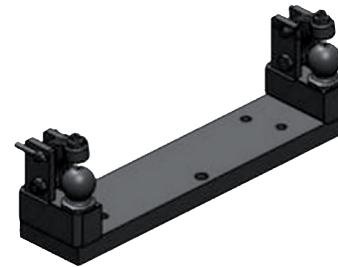

106986 Zwangslenkung **005211530A11** Scharmüller
 Ausführung: Agco-Grau
passend für Lagerbock 00.144.81.1 A11

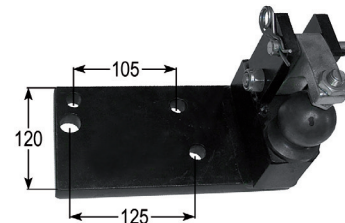

Nr. **106987** Bezeichnung **Zwangslenkung** verwendbar anstelle von **00521160A02** Fabrikat **Scharmüller**
passend für Lagerbock 00 123.82.0 und 00.123.83.0

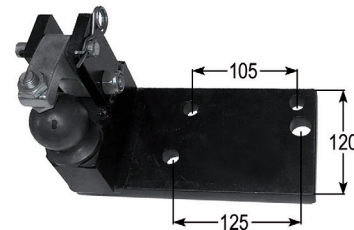

106988 Zwangslenkung **00521170A02** Scharmüller
passend für Lagerbock 00.136.81.2-A02, 00.136.81.3-A02, 00.158.83.1-A17,
 00.110.84.2-A02, 00.110.84.4-A02, 00.132.81.0-A02

ZWANGSLENKUNGEN SAUERMANN

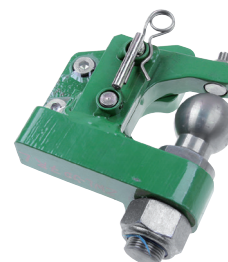

Nr. **107129** Bezeichnung **Zwangslenkung** verwendbar anstelle von **HS7470JDL** Fabrikat **Sauermann**
passend für Lagerbock Sauermann JD 7 R + JD 8R, Sauermann W 390mm

Zwangslenkungen für Lagerböcke

ZWANGSLENKUNGEN SAUERMANN



Nr. 107130 **Bezeichnung** Zwangslenkung
verwendbar anstelle von HS4740JDR
Fabrikat Sauermann
 passend für Lagerbock Sauermann JD 7 R + JD 8R, Sauermann W 390mm



107110 Zwangslenkung HS4700NHL Sauermann
 passend für Lagerbock Sauermann Ford-New Holland - Case 103mm breit
 HS525-LWB-KU, HS786-NH-K und für Deutz 103 mm breit, HS4625-SDF-KU



Nr. 107111 **Bezeichnung** Zwangslenkung
verwendbar anstelle von HS4700NHR
Fabrikat Sauermann
 passend für Lagerbock Sauermann Ford-New Holland - Case 103mm breit
 HS525-LWB-KU, HS786-NH-K und für Deutz 103 mm breit, HS4625-SDF-KU



107112 Zwangslenkung HS4700SDFL Sauermann
 passend für Lagerbock Sauermann Case, New Holland, Steyr HS4625-SDFHS, 4825-SDF-KU, 79mm breit



107114 Zwangslenkung HS4700SDFTR Sauermann
 passend für Lagerbock Sauermann SDF TTV, 95,5mm breit, W=330mm HS 4825-SDF

ZWANGSLENKUNGEN SAUERMANN



Nr. 107115 **Bezeichnung** Zwangslenkung
verwendbar anstelle von HS4700TTVT3L
Fabrikat Sauermann
 passend für Lagerbock Sauermann SDF TTV, 87mm breit, W=390mm Deutz HS6435-TTV



107116 Zwangslenkung HS4700TTVT3R Sauermann
 passend für Lagerbock Sauermann SDF TTV, 87mm breit, W=390mm Deutz HS6435-TTV

ZWANGSLENKUNGEN SAUERMANN

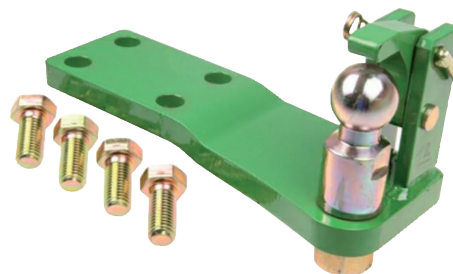

Nr. 107113 **Bezeichnung** Zwangslenkung
verwendbar anstelle von HS4700SDF TTL
Fabrikat Sauermann
 Zwangslenkung links, 95,5 mm breit, mit Adapterplatte und Büchse für Lagerbock Deutz HS4565-D-K
 passend zu Deutz



107123 Zwangslenkung HS6089JDZLR Sauermann
 Zwangslenkung beidseitig, für John Deere alte Ausführung
 Lochbild 110 x 65 mm ohne Aussparung für Kontermutter
 passend zu John Deere



Tragplatten Kugel 80 mm

K80® STÜTZLAST 3000KG



Nr.	Bezeichnung	verwendbar anstelle von	Fabrikat
107008	Tragplatte	0096031210A11	Scharmüller

Ausführung: passend für original Lagerbock mit Zugpendelrahmen in Agco-Grau
passend zu Challenger MT500B Techstar CVT: 525, 535, 545, 555, 575, 585, 595;
Fendt: 411, 412, 413, 414, 415, 711, 712, 714, 716, 718, 815, 817, 818, 820
 Farmer: 409, 410, 411, 412 Favorit: 711, 712, 714, 716;
Massey Ferguson: 6600 Dyna VT: 6614, 6615, 6616 6700S: 6713, 6714, 6715, 6716, 6718 7400: 7465, 7475, 7480, 7485, 7490, 7495, 7497, 7499 7600 Dyna VT: 7615, 7616, 7618, 7619, 7620, 7622, 7624



Nr.	Bezeichnung	verwendbar anstelle von	Fabrikat
107015	Tragplatte	009609070A01	Scharmüller

Ausführung: Konfektionsplatte zum Anschweißen

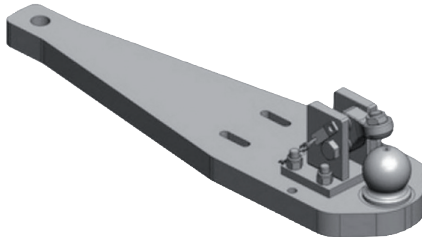

Nr.	Bezeichnung	verwendbar anstelle von	Fabrikat
107013	Tragplatte	009605972A02	Scharmüller

Ausführung: passend für Lagerbock Sauermann
passend zu Case-IH Puma: 165, 170, 180, 195, 210
 Puma CVX: 165, 170, 180, 185, 195, 200, 210, 215, 225, 230;
New Holland: T7: 220, 235, 250, 260 T7 Autocommand: 270
 T7000: 7030, 7040, 7050, 7060, 7070;
Steyr: CVT: 6165, 6170, 6180, 6185, 6195, 6205, 6210, 6215, 6225, 6230

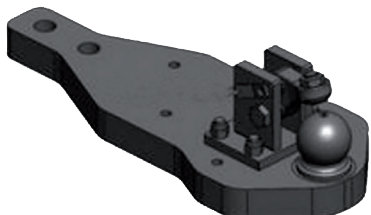

Nr.	Bezeichnung	verwendbar anstelle von	Fabrikat
107010	Tragplatte	009603640A11	Scharmüller

passend zu Valtra-Valmet N4: 104, 114, 124, 134, 154, 174
 T4: 144, 154, 174, 194, 214, 234

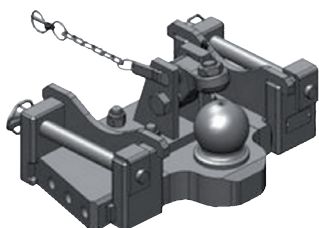

Nr.	Bezeichnung	verwendbar anstelle von	Fabrikat
107007	Tragplatte	009603060A11	Scharmüller

Ausführung: Agco-Grau
passend zu Fendt 207, 208, 209, 210, 211, 309, 310, 311, 312, 313

K80® STÜTZLAST 3000KG

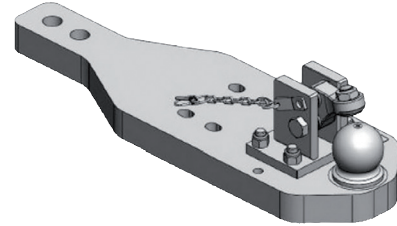

Nr.	Bezeichnung	verwendbar anstelle von	Fabrikat
107012	Tragplatte	009605220A02	Scharmüller

passend zu Case-IH Optum: 250, 270, 300 Puma: 165, 170, 180, 195, 210
 Puma CVX: 165, 170, 180, 185, 195, 200, 210, 215, 225, 230;
New Holland: T7: 220, 230, 235, 245, 250, 260 T7 Autocommand: 230, 245, 260, 270 T7000: 7030, 7040, 7050, 7060, 7070;
Steyr: CVT: 6165, 6170, 6180, 6185, 6195, 6200, 6205, 6210, 6215, 6220, 6225, 6230, 6240 Terrus: 6250, 6270, 6300

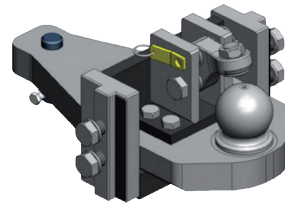

Nr.	Bezeichnung	verwendbar anstelle von	Fabrikat
107011	Tragplatte	009603710A11	Scharmüller

Ausführung: passend für Cramer-Lagerbock mit Schlittenweite 309mm, nicht passend für Cramer-Halbmond-System! Agco-Grau
passend zu Massey Ferguson Serie 3000: 3050, 3055, 3060, 3065, 3070, 3075, 3080, 3085, 3090, 3095, Serie 3100: 3115, 3120, 3125, Serie 6100: 6110, 6120, 6130, 6140, 6150, 6160, 6170, 6180, 6190

K80® STÜTZLAST 3700KG

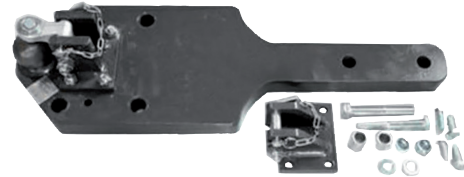

Nr.	Bezeichnung	verwendbar anstelle von	Fabrikat
107009	Tragplatte	0096031330A11	Scharmüller

Ausführung: passend für original Lagerbock mit Zugpendelrahmen in Agco-Grau
passend zu Fendt 916, 920, 922, 924, 926, 927, 930, 933, 936 Favorit: 816, 818, 822, 824, 916, 920, 924, 926;
 Massey Ferguson: 8450, 8460, 8470, 8480

Kugel 80 STÜTZLAST 4000KG



Nr.	Bezeichnung	verwendbar anstelle von	Fabrikat
107120	Tragplatte	HS580LWBT3KU	Sauermann

Ausführung: passend für Lagerbock mit 390mm Schlittenweite
passend zu Case, Ford - New Holland



Nr.	Bezeichnung	verwendbar anstelle von	Fabrikat
107014	Tragplatte	009606420A11	Scharmüller

Zwangslenkungen

ZWANGSLENKUNG FÜR TRAGPLATTE WALTERSCHEID



Nr. 107231 Bezeichnung Zwangslenkung verwendbar anstelle von ZWL30KUAS Fabrikat Walterscheid
Ausführung: bei geraden Lenkstangen heavy-duty
passend für Tragplatte KBA 8305 OB



107232 Zwangslenkung ZWL30W15K Fabrikat Walterscheid
Ausführung: mit-15-Grad Vorneigung heavy-duty
passend für Tragplatte KBA 8305 OB

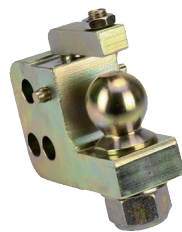

107235 Zwangslenkung ZWL50W15KUKBAAS Fabrikat Walterscheid
Ausführung: mit-15-Grad Vorneigung
passend für Tragplatte KBA 8305 OB

ZWANGSLENKUNGEN FÜR TRAGPLATTEN

ZWANGSLENKUNG FÜR TRAGPLATTE SCHARMÜLLER

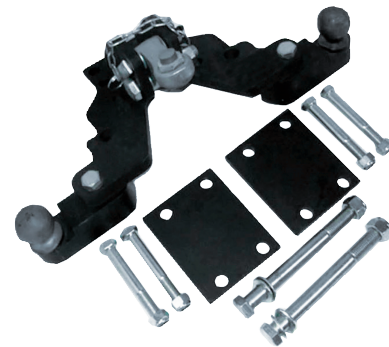

Nr. 106980 Bezeichnung Zwangslenkung verwendbar anstelle von 00520601A11 Fabrikat Scharmüller
Ausführung: Distanz 250mm, Lenkkraft bis 2000kg, Agco-Grau
passend für Tragplatte 00.960.3133.0-A1, Schlepper
Fendt Favorit 800 816-824, Fendt Vario 900 916-926;
Massey Ferguson 8450-8480



106981 Zwangslenkung 0052103200A02 Fabrikat Scharmüller
Ausführung: Distanz 250mm, Lenkkraft bis 2000kg



Nr. 106982 Bezeichnung Zwangslenkung verwendbar anstelle von 0052103600A02 Fabrikat Scharmüller
passend für Tragplatte 00.960.3133.0-A11, 00.960.597.2-A02



106983 Zwangslenkung 005210360A02 Fabrikat Scharmüller
passend für Tragplatte 00.960.642.0-A24, 00.960.3121.0-A11

Zugösen

ZUGÖSEN, FLANSCHZUGÖSEN, KONSOLENZUGÖSEN

FLANSCHZUGÖSEN KUGEL 80mm



Nr.	Bezeichnung	verwendbar anstelle von	Fabrikat	Flanschmaß	Bohrung
107219	Kugelzugöse Ausführung: vertikal, 2500kg, 8-Loch	ROE59347	Rockinger	110x100mm	M 16



107223	Kugelzugöse Ausführung: vertikal, 3000kg, 8-Loch	ZKK80110	Walterscheid	110x100mm	M 16
--------	---	----------	--------------	-----------	------



106999	Kugelzugöse Ausführung: vertikal, 2000kg, 8-Loch	00652961A02	Scharmüller	110x100mm	M 16
--------	---	-------------	-------------	-----------	------



Nr.	Bezeichnung	verwendbar anstelle von	Fabrikat	Flanschmaß	Bohrung
107000	Kugelzugöse zu Vega Lizenz Ausführung: vertikal nach unten versetzt, 3000kg	006529700A90	Scharmüller	110x100mm	M 16



107224	Kugelzugöse Ausführung: schräge Anschraubplatte nach unten, 3000kg, 6-Loch	ZKK80115	Walterscheid	130x115mm	M 20
--------	---	----------	--------------	-----------	------



106991	Kugelzugöse Ausführung: horizontal, 2000kg	00650940A02	Scharmüller	130x115mm	M 20
--------	---	-------------	-------------	-----------	------

FLANSCHZUGÖSEN KUGEL 80mm



Nr.	Bezeichnung	verwendbar anstelle von	Fabrikat	Flanschmaß	Bohrung
107225	Kugelzugöse Ausführung: schräge Anschraubplatte nach unten, 3000kg, 6-Loch	ZKK80115S	Walterscheid	130x115mm	M 20



107001	Kugelzugöse Ausführung: vertikal, 3000kg, 8-Loch	00653900A02	Scharmüller	130x130mm	M 20
--------	---	-------------	-------------	-----------	------



106992	Kugelzugöse zu Vega Lizenz Ausführung: vertikal, 4000kg	006509700A02	Scharmüller	145x145mm	M 20
--------	--	--------------	-------------	-----------	------



Nr.	Bezeichnung	verwendbar anstelle von	Fabrikat	Flanschmaß	Bohrung
107226	Kugelzugöse Ausführung: vertikal, 4500kg, 8-Loch passend zu Strautmann VS: 2005	ZKK80145	Walterscheid	145x145mm	M 20



107218	Kugelzugöse Ausführung: vertikal, 4500kg, 8-Loch	ROE57L013	Rockinger	145x145mm	M 20
--------	---	-----------	-----------	-----------	------

Zugösen

FLANSCHZUGÖSEN KUGEL 80mm

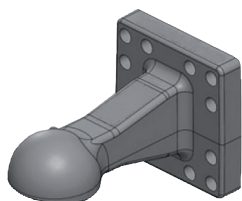

Nr.	Bezeichnung	verwendbar anstelle von	Fabrikat	Flanschmaß	Bohrung
107006	Zugöse	006659010A02	Scharmüller	160x160mm	M 16

Ausführung: vertikal, 4000kg, 12-Loch

KONSOLENZUGÖSEN K80®



Nr.	Bezeichnung	verwendbar anstelle von	Fabrikat	Länge	Bohrung
106989	Kugelzugöse	00647300A02	Scharmüller	450 mm	M 30

Ausführung: K80® für Krone-Hänger, Titan XL, XXL, 2000kg, Länge 460mm
passend zu Case-IH LBX: 322, 422, 432; Krone: Titan: 4/25, 4/32, 6/36, 6/36 D, 6/36 GD, 6/40, 6/40 L, 6/42, 6/42 GD, 6/44, 6/48, 6/48 L, 6/50, 6/54, 6/80, XXL, XL/R: 4, 6



Nr.	Bezeichnung	verwendbar anstelle von	Fabrikat	Länge	Bohrung
106990	Kugelzugöse	006473752A02	Scharmüller	450 mm	M 16

Ausführung: K80® 2500kg, Länge 180x90mm
passend zu Case-IH LBX: 322P, 322R, 322S, 422R, 422S, 432R, 432S;
 Krone: Big Pack: 890, 1270, 1290, 12130;
 New Holland: BB: 920, 930, 940, 950, 960

WINKELZUGÖSE K80®



Nr.	Bezeichnung	verwendbar anstelle von	Fabrikat	Flanschmaß	Bohrung
107004	Kugelzugöse	00656821A02	Scharmüller	90 mm	M 24

Ausführung: K80®, 1800kg, Schaft 192x90mm
passend zu Claas Quadrant: 2100, 2200

ZUGÖSEN - FLANSCHZUGÖSEN

EINSCHWEISSZUGÖSEN



Nr.	Bezeichnung	verwendbar anstelle von	Fabrikat	Länge	Schaft
106993	Ringzugöse	00651411A01	Scharmüller	180 mm	80x65mm

Ausführung: Ø50mm, 2000kg



Nr.	Bezeichnung	verwendbar anstelle von	Fabrikat	Länge	Schaft
106994	Kugelzugöse	00651911A01	Scharmüller	437 mm	80x65mm

Ausführung: K80®, 2000kg



Nr.	Bezeichnung	verwendbar anstelle von	Fabrikat	Länge	Schaft
107227	Kugelzugöse	ZKK80375VS	Walterscheid	---	80x60mm

Ausführung: Kugel 80, 2000kg

RINGZUGÖSEN

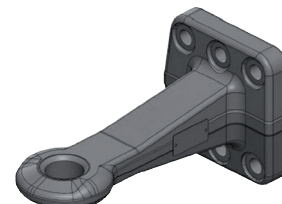

Nr.	Bezeichnung	verwendbar anstelle von	Fabrikat	Flanschmaß	Bohrung
106995	Zugöse	00652110A90	Scharmüller	110x100mm	M 17

Ausführung: vertikal, 2000kg, 6-Loch, Ø40mm

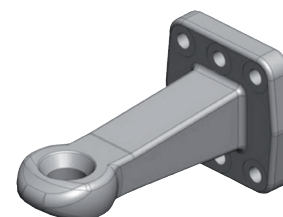

Nr.	Bezeichnung	verwendbar anstelle von	Fabrikat	Flanschmaß	Bohrung
106996	Ringzugöse	00652240A90	Scharmüller	110x100mm	M 17

Ausführung: vertikal, 2500kg, 6-Loch, Ø40mm

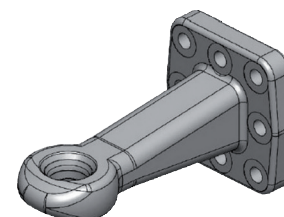

Nr.	Bezeichnung	verwendbar anstelle von	Fabrikat	Flanschmaß	Bohrung
106997	Zugöse	00652250A90	Scharmüller	110x100mm	M 16

Ausführung: vertikal, 2500kg, 8-Loch, Ø40mm

Zugösen

RINGZUGÖSEN



Nr.	Bezeichnung	verwendbar anstelle von	Fabrikat	Flanschmaß	Bohrung
106998	Ringzugöse	00652501A02	Scharmüller	110x100mm	M 16
Ausführung: vertikal, 2500kg, 8-Loch versetzt, Ø40mm					



Nr.	Bezeichnung	verwendbar anstelle von	Fabrikat	Flanschmaß	Bohrung
107230	Ringzugöse	ZO7405440D6	Walterscheid	110x100mm	M 16
Ausführung: vertikal, 2000kg, 6-Loch, Ø40mm					
passend zu John Deere M740I;					
Mc Hale: Fusion 3; Väderstad: Rapid					



Nr.	Bezeichnung	verwendbar anstelle von	Fabrikat	Flanschmaß	Bohrung
107228	Ringzugöse	ZO1102640B	Walterscheid	110x100mm	M 16
Ausführung: vertikal, 2500kg, 6-Loch, Ø40mm					
passend zu John Deere M740I;					
Mc Hale: Fusion 3;					
Väderstad: Carrier, Carrier Drill, NZ, Rapid, Rexius					



Nr.	Bezeichnung	verwendbar anstelle von	Fabrikat	Flanschmaß	Bohrung
107217	Ringzugöse	ROE57233	Rockinger	110x100mm	M 16
Ausführung: vertikal, 2500kg, 6-Loch, Ø40mm					

RINGZUGÖSEN

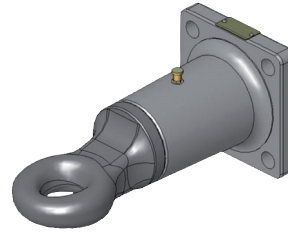

Nr.	Bezeichnung	verwendbar anstelle von	Fabrikat	Flanschmaß	Bohrung
107005	Ringzugöse	00664400A02	Scharmüller	120x120mm	M 20
Ausführung: vertikal, 3000kg, 4-Loch, Ø50mm drehbar					



Nr.	Bezeichnung	verwendbar anstelle von	Fabrikat	Flanschmaß	Bohrung
107003	Ringzugöse	00654410A02	Scharmüller	145x145mm	M 20
Ausführung: vertikal, 3000kg, 8-Loch, Ø50mm					

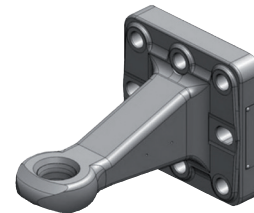

Nr.	Bezeichnung	verwendbar anstelle von	Fabrikat	Flanschmaß	Bohrung
107002	Ringzugöse	00654240A02	Scharmüller	145x145mm	M 20
Ausführung: vertikal, 3000kg, 8-Loch, Ø40mm					



Nr.	Bezeichnung	verwendbar anstelle von	Fabrikat	Flanschmaß	Bohrung
107229	Ringzugöse	ZO7405350D2	Walterscheid	130x130mm	M 20
Ausführung: vertikal, 3000kg, 8-Loch, Ø40mm					